

เอกสารแนบ

1

สำเนาผลการพิจารณารายงานการวิเคราะห์
ผลกระทบสิ่งแวดล้อมที่ ทส 1009.5/11256
ลงวันที่ 27 ธันวาคม พ.ศ. 2554



ที่ ทส 1009.5/ 11257

สำนักงานนโยบายและแผน
ทรัพยากรธรรมชาติและสิ่งแวดล้อม

27 ธันวาคม 2554

เรื่อง แจ้งผลการพิจารณารายงานการวิเคราะห์ผลกระทบสิ่งแวดล้อมโครงการอาคารชุด The Palm

เรียน นายกเมืองพัทยา

อ้างถึง หนังสือสำนักงานนโยบายและแผนทรัพยากรธรรมชาติและสิ่งแวดล้อม ที่ ทส 1009.5/8820
ลงวันที่ 27 กันยายน 2554

- สิ่งที่ส่งมาด้วย
1. มาตรการป้องกันและแก้ไขผลกระทบสิ่งแวดล้อม และมาตรการติดตามตรวจสอบผลกระทบสิ่งแวดล้อมที่โครงการอาคารชุด The Palm ของบริษัท โนวา ลักส์ซวีร์ ดีเวลลอปเม้นท์ จำกัด ต้องยึดถือปฏิบัติอย่างเคร่งครัด
 2. แนวทางการเสนอรายงานผลการปฏิบัติตามมาตรการป้องกันและแก้ไขผลกระทบสิ่งแวดล้อม และมาตรการติดตามตรวจสอบผลกระทบสิ่งแวดล้อม โครงการด้านอาคาร การจัดสรรที่ดินและบริการชุมชน

ตามหนังสือที่อ้างถึง สำนักงานนโยบายและแผนทรัพยากรธรรมชาติและสิ่งแวดล้อม ได้แจ้งมติคณะกรรมการผู้ชำนาญการพิจารณารายงานการวิเคราะห์ผลกระทบสิ่งแวดล้อมด้านอาคาร การจัดสรรที่ดินและบริการชุมชน ในการประชุมครั้งที่ 67/2554 เมื่อวันที่ 19 กันยายน 2554 ไม่ให้ความเห็นชอบรายงานการวิเคราะห์ผลกระทบสิ่งแวดล้อมโครงการอาคารชุด The Palm ของบริษัท โนวา ลักส์ซวีร์ ดีเวลลอปเม้นท์ จำกัด ตั้งอยู่ที่ถนนนาเกลือ ซอย 16 ตำบลนาเกลือ อำเภอบางละมุง จังหวัดชลบุรี เป็นโครงการอาคารอยู่อาศัยรวม (อาคารชุด) มีจำนวนห้องชุดพักอาศัยทั้งสิ้น 544 ห้อง ส่วนพาณิชย์ 1 ห้อง จัดทำรายงานฯ โดยบริษัท อีโคซิสเต็ม เอ็นจิเนียริง คอนซัลแตนท์ จำกัด โดยให้แก้ไขเพิ่มเติมรายละเอียดในรายงานให้ครบถ้วนสมบูรณ์ ความละเอียดแจ้งแล้วนั้น ต่อมาบริษัท โนวา ลักส์ซวีร์ ดีเวลลอปเม้นท์ จำกัด ได้เสนอรายงานชี้แจงเพิ่มเติม ให้สำนักงานฯ ดำเนินการตามขั้นตอนการพิจารณารายงาน โดยได้ปรับลดจำนวนห้องชุดพักอาศัยเหลือ 542 ห้อง

สำนักงาน...

สำนักงานนโยบายและแผนทรัพยากรธรรมชาติและสิ่งแวดล้อม ได้พิจารณาและนำเสนอ รายงานการวิเคราะห์ผลกระทบสิ่งแวดล้อมดังกล่าวต่อคณะกรรมการผู้ชำนาญการพิจารณารายงาน การวิเคราะห์ผลกระทบสิ่งแวดล้อมด้านอาคาร การจัดสรรที่ดิน และบริการชุมชน ในการประชุมครั้งที่ 86/2554 เมื่อวันที่ 8 ธันวาคม 2554 คณะกรรมการผู้ชำนาญการฯ มีมติให้ความเห็นชอบรายงานการวิเคราะห์ ผลกระทบสิ่งแวดล้อมโครงการอาคารชุด The Palm ของบริษัท โนวา ลักส์ซวี ดีเวลลอปเม้นท์ จำกัด โดยให้ โครงการปฏิบัติตามมาตรการป้องกันและแก้ไขผลกระทบสิ่งแวดล้อม และมาตรการติดตามตรวจสอบผลกระทบ สิ่งแวดล้อมที่เสนอไว้ในรายงานฯ อย่างเคร่งครัด ทั้งนี้ เมื่อมีการเริ่มดำเนินโครงการแล้วจะต้องเสนอรายงานผล การปฏิบัติตามมาตรการป้องกันและแก้ไขผลกระทบสิ่งแวดล้อม และมาตรการติดตามตรวจสอบผลกระทบ สิ่งแวดล้อมตามสิ่งที่ส่งมาด้วย 1 และ 2 ในกรณีนี้ จึงขอให้เมืองพัทยาดำเนินการให้เป็นไปตามกฎหมาย มาตรา 50 วรรคสอง แห่งพระราชบัญญัติส่งเสริมและรักษาคุณภาพสิ่งแวดล้อมแห่งชาติ พ.ศ. 2535 อย่างไรก็ตาม ก่อนที่จะมีการอนุมัติหรืออนุญาต ขอให้เมืองพัทยาพิจารณากฎหมายอื่นๆ ที่เกี่ยวข้องกับด้านสิ่งแวดล้อม ที่อยู่ในอำนาจหน้าที่ของเมืองพัทยาเพิ่มเติมด้วย

จึงเรียนมาเพื่อโปรดทราบ

ขอแสดงความนับถือ



รองเลขาธิการ ปฏิบัติราชการแทน
เลขาธิการสำนักงานนโยบายและแผนทรัพยากรธรรมชาติและสิ่งแวดล้อม

สำนักวิเคราะห์ผลกระทบสิ่งแวดล้อม



ที่ ทส 1009.5/ 11257

สำนักงานนโยบายและแผน

ทรัพยากรธรรมชาติและสิ่งแวดล้อม

27 ธันวาคม 2554

เรื่อง แจ้งผลการพิจารณารายงานการวิเคราะห์ผลกระทบสิ่งแวดล้อมโครงการอาคารชุด The Palm

เรียน นายกเมืองพัทยา

อ้างถึง หนังสือสำนักงานนโยบายและแผนทรัพยากรธรรมชาติและสิ่งแวดล้อม ที่ ทส 1009.5/8820
ลงวันที่ 27 กันยายน 2554

- สิ่งที่ส่งมาด้วย
1. มาตรการป้องกันและแก้ไขผลกระทบสิ่งแวดล้อม และมาตรการติดตามตรวจสอบผลกระทบสิ่งแวดล้อมที่โครงการอาคารชุด The Palm ของบริษัท โนวา ลักส์ซวี่ ดีเวลลอปเม้นท์ จำกัด ต้องยึดถือปฏิบัติอย่างเคร่งครัด
 2. แนวทางการเสนอรายงานผลการปฏิบัติตามมาตรการป้องกันและแก้ไขผลกระทบสิ่งแวดล้อม และมาตรการติดตามตรวจสอบผลกระทบสิ่งแวดล้อม โครงการด้านอาคาร การจัดสรรที่ดินและบริการชุมชน

ตามหนังสือที่อ้างถึง สำนักงานนโยบายและแผนทรัพยากรธรรมชาติและสิ่งแวดล้อม ได้แจ้งมติคณะกรรมการผู้ชำนาญการพิจารณารายงานการวิเคราะห์ผลกระทบสิ่งแวดล้อมด้านอาคาร การจัดสรรที่ดินและบริการชุมชน ในการประชุมครั้งที่ 67/2554 เมื่อวันที่ 19 กันยายน 2554 ไม่ให้ความเห็นชอบรายงานการวิเคราะห์ผลกระทบสิ่งแวดล้อมโครงการอาคารชุด The Palm ของบริษัท โนวา ลักส์ซวี่ ดีเวลลอปเม้นท์ จำกัด ตั้งอยู่ที่ถนนนาเกลือ ซอย 16 ตำบลนาเกลือ อำเภอบางละมุง จังหวัดชลบุรี เป็นโครงการอาคารอยู่อาศัยรวม (อาคารชุด) มีจำนวนห้องชุดพักอาศัยทั้งสิ้น 544 ห้อง ส่วนพาณิชย์ 1 ห้อง จัดทำรายงานฯ โดยบริษัท อีโคซิสเต็ม เอ็นจิเนียริง คอนซัลแตนท์ จำกัด โดยให้แก้ไขเพิ่มเติมรายละเอียดในรายงานให้ครบถ้วนสมบูรณ์ ความละเอียดแจ้งแล้วนั้น ต่อมาบริษัท โนวา ลักส์ซวี่ ดีเวลลอปเม้นท์ จำกัด ได้เสนอรายงานชี้แจงเพิ่มเติม ให้สำนักงานฯ ดำเนินการตามขั้นตอนการพิจารณารายงาน โดยได้ปรับลดจำนวนห้องชุดพักอาศัยเหลือ 542 ห้อง

สำนักงาน...

สำนักงานนโยบายและแผนทรัพยากรธรรมชาติและสิ่งแวดล้อม ได้พิจารณาและนำเสนอ
รายงานการวิเคราะห์ผลกระทบสิ่งแวดล้อมดังกล่าวต่อคณะกรรมการผู้ชำนาญการพิจารณารายงาน
การวิเคราะห์ผลกระทบสิ่งแวดล้อมด้านอาคาร การจัดสรรที่ดิน และบริการชุมชน ในการประชุมครั้งที่
86/2554 เมื่อวันที่ 8 ธันวาคม 2554 คณะกรรมการผู้ชำนาญการฯ มีมติให้ความเห็นชอบรายงานการวิเคราะห์
ผลกระทบสิ่งแวดล้อมโครงการอาคารชุด The Palm ของบริษัท โนวา ลักส์ซวีร์ ดีเวลลอปเม้นท์ จำกัด โดยให้
โครงการปฏิบัติตามมาตรการป้องกันและแก้ไขผลกระทบสิ่งแวดล้อม และมาตรการติดตามตรวจสอบผลกระทบ
สิ่งแวดล้อมที่เสนอไว้ในรายงานฯ อย่างเคร่งครัด ทั้งนี้ เมื่อมีการเริ่มดำเนินโครงการแล้วจะต้องเสนอรายงานผล
การปฏิบัติตามมาตรการป้องกันและแก้ไขผลกระทบสิ่งแวดล้อม และมาตรการติดตามตรวจสอบผลกระทบ
สิ่งแวดล้อมตามสิ่งที่ส่งมาด้วย 1 และ 2 ในกรณีนี้ จึงขอให้เมืองพัทยาดำเนินการให้เป็นไปตามกฎหมาย
มาตรา 50 วรรคสอง แห่งพระราชบัญญัติส่งเสริมและรักษาคุณภาพสิ่งแวดล้อมแห่งชาติ พ.ศ. 2535 อย่างไรก็
ตาม ก่อนที่จะมีการอนุมัติหรืออนุญาต ขอให้เมืองพัทยาพิจารณากฎหมายอื่นๆ ที่เกี่ยวข้องกับด้านสิ่งแวดล้อม
ที่อยู่ในอำนาจหน้าที่ของเมืองพัทยาเพิ่มเติมด้วย

จึงเรียนมาเพื่อโปรดทราบ

ขอแสดงความนับถือ



รองเลขาธิการ ปฏิบัติราชการแทน

เลขาธิการสำนักงานนโยบายและแผนทรัพยากรธรรมชาติและสิ่งแวดล้อม

26 ส.ค. 2554

สำนักวิเคราะห์ผลกระทบสิ่งแวดล้อม



ผู้อำนวยการกลุ่มพลังงาน
รักษาราชการแทนผอ.สวผ.



ผู้ตรวจ
ผู้กาน
ผู้พิมพ์
ผู้วาง
ไฟล์ดิจิทัล



ที่ ทส 1009.5/11256

สำนักงานนโยบายและแผน
ทรัพยากรธรรมชาติและสิ่งแวดล้อม

27 ธันวาคม 2554

เรื่อง แจ้งผลการพิจารณารายงานการวิเคราะห์ผลกระทบสิ่งแวดล้อมโครงการอาคารชุด The Palm

เรียน กรรมการผู้จัดการบริษัท โนวา ลักส์ซวี่ ดีเวลลอปเม้นท์ จำกัด

อ้างถึง 1. หนังสือสำนักงานนโยบายและแผนทรัพยากรธรรมชาติและสิ่งแวดล้อม ที่ ทส 1009.5/8819
ลงวันที่ 27 กันยายน 2554
2. หนังสือบริษัท โนวา ลักส์ซวี่ ดีเวลลอปเม้นท์ จำกัด ลงวันที่ 21 พฤศจิกายน 2554

สิ่งที่ส่งมาด้วย 1. มาตรการป้องกันและแก้ไขผลกระทบสิ่งแวดล้อม และมาตรการติดตามตรวจสอบ
ผลกระทบสิ่งแวดล้อมที่โครงการอาคารชุด The Palm ของบริษัท โนวา ลักส์ซวี่
ดีเวลลอปเม้นท์ จำกัด ต้องยึดถือปฏิบัติอย่างเคร่งครัด
2. แนวทางการเสนอรายงานผลการปฏิบัติตามมาตรการป้องกันและแก้ไขผลกระทบ
สิ่งแวดล้อม และมาตรการติดตามตรวจสอบผลกระทบสิ่งแวดล้อม โครงการด้าน
อาคาร การจัดสรรที่ดินและบริการชุมชน

ตามหนังสือที่อ้างถึง 1 และ 2 สำนักงานนโยบายและแผนทรัพยากรธรรมชาติและ
สิ่งแวดล้อม ได้แจ้งมติคณะกรรมการผู้ชำนาญการพิจารณารายงานการวิเคราะห์ผลกระทบสิ่งแวดล้อมด้าน
อาคาร การจัดสรรที่ดิน และบริการชุมชน ในการประชุมครั้งที่ 67/2554 เมื่อวันที่ 19 กันยายน 2554 ไม่ให้
ความเห็นชอบรายงานการวิเคราะห์ผลกระทบสิ่งแวดล้อมโครงการอาคารชุด The Palm ของบริษัท โนวา
ลักส์ซวี่ ดีเวลลอปเม้นท์ จำกัด ตั้งอยู่ที่ถนนนาเกลือ ซอย 16 ตำบลนาเกลือ อำเภอบางละมุง จังหวัดชลบุรี
เป็นโครงการอาคารอยู่อาศัยรวม (อาคารชุด) มีจำนวนห้องชุดพักอาศัยทั้งสิ้น 544 ห้อง ส่วนพาณิชย์ 1 ห้อง
จัดทำรายงานฯ โดยบริษัท อีโคซิสเต็ม เอ็นจิเนียริง คอนสัลแตนท์ จำกัด โดยให้แก้ไขเพิ่มเติมรายละเอียดใน
รายงานให้ครบถ้วนสมบูรณ์ ต่อมาบริษัท โนวา ลักส์ซวี่ ดีเวลลอปเม้นท์ จำกัด ได้เสนอรายงานชี้แจงเพิ่มเติม
ให้สำนักงานฯ ดำเนินการตามขั้นตอนการพิจารณารายงาน โดยได้ปรับลดจำนวนห้องชุดพักอาศัย เหลือ 542
ห้อง ความละเอียดแจ้งแล้วนั้น

สำนักงาน...

สำนักงานนโยบายและแผนทรัพยากรธรรมชาติและสิ่งแวดล้อม ได้พิจารณาและนำเสนอ รายงานการวิเคราะห์ผลกระทบสิ่งแวดล้อมดังกล่าวต่อคณะกรรมการผู้ชำนาญการพิจารณารายงาน การวิเคราะห์ผลกระทบสิ่งแวดล้อมด้านอาคาร การจัดสรรที่ดิน และบริการชุมชน ในการประชุมครั้งที่ 86/2554 เมื่อวันที่ 8 ธันวาคม 2554 คณะกรรมการผู้ชำนาญการฯ มีมติให้ความเห็นชอบรายงานการวิเคราะห์ ผลกระทบสิ่งแวดล้อมโครงการอาคารชุด The Palm ของบริษัท โนวา ลักส์ซัวร์ ดีเวลลอปเม้นท์ จำกัด โดยให้ โครงการปฏิบัติตามมาตรการป้องกันและแก้ไขผลกระทบสิ่งแวดล้อม และมาตรการติดตามตรวจสอบผลกระทบ สิ่งแวดล้อมที่เสนอไว้ในรายงานฯ อย่างเคร่งครัด ทั้งนี้ เมื่อมีการเริ่มดำเนินโครงการแล้วจะต้องเสนอรายงานผล การปฏิบัติตามมาตรการป้องกันและแก้ไขผลกระทบสิ่งแวดล้อม และมาตรการติดตามตรวจสอบผลกระทบ สิ่งแวดล้อมตามสิ่งที่ส่งมาด้วย 1 และ 2 รวมทั้งโครงการจะต้องปฏิบัติตามกฎหมายอื่นใดที่เกี่ยวข้องด้วย และประสานกับผู้จัดทำรายงานฯ ให้ดำเนินการรวบรวมรายละเอียดข้อมูลทั้งหมดตามลำดับ การพิจารณาของ คณะกรรมการผู้ชำนาญการฯ จัดทำเป็นรายงานฉบับสมบูรณ์ พร้อมแผ่นบันทึกข้อมูล (CD-ROM) ในรูปของ Digital File (pdf) Adobe Acrobat และเสนอต่อสำนักงานฯ ภายในเวลา 1 เดือน เพื่อใช้เป็นเอกสารอ้างอิง และส่งให้หน่วยงานที่เกี่ยวข้องต่อไป ทั้งนี้ สำนักงานฯ ได้สำเนาหนังสือแจ้งบริษัท อีโคซิสเต็ม เอ็นจิเนียริง คอนซัลแตนท์ จำกัด เพื่อดำเนินการต่อไปด้วยแล้ว

จึงเรียนมาเพื่อโปรดพิจารณาดำเนินการต่อไป

ขอแสดงความนับถือ



รองเลขาธิการ ปฏิบัติราชการแทน
เลขาธิการสำนักงานนโยบายและแผนทรัพยากรธรรมชาติและสิ่งแวดล้อม

สำนักวิเคราะห์ผลกระทบสิ่งแวดล้อม



ที่ ทส 1009.5/ 11256

สำนักงานนโยบายและแผน
ทรัพยากรธรรมชาติและสิ่งแวดล้อม

๒ ธันวาคม 2554

เรื่อง แจ้งผลการพิจารณารายงานการวิเคราะห์ผลกระทบสิ่งแวดล้อมโครงการอาคารชุด The Palm

เรียน กรรมการผู้จัดการบริษัท โนวา ลักส์ซวี่ ดีเวลลอปเม้นท์ จำกัด

- อ้างถึง 1. หนังสือสำนักงานนโยบายและแผนทรัพยากรธรรมชาติและสิ่งแวดล้อม ที่ ทส 1009.5/8819
ลงวันที่ 27 กันยายน 2554
2. หนังสือบริษัท โนวา ลักส์ซวี่ ดีเวลลอปเม้นท์ จำกัด ลงวันที่ 21 พฤศจิกายน 2554

- สิ่งที่ส่งมาด้วย 1. มาตรการป้องกันและแก้ไขผลกระทบสิ่งแวดล้อม และมาตรการติดตามตรวจสอบ
ผลกระทบสิ่งแวดล้อมที่โครงการอาคารชุด The Palm ของบริษัท โนวา ลักส์ซวี่
ดีเวลลอปเม้นท์ จำกัด ต้องยึดถือปฏิบัติอย่างเคร่งครัด
2. แนวทางการเสนอรายงานผลการปฏิบัติตามมาตรการป้องกันและแก้ไขผลกระทบ
สิ่งแวดล้อม และมาตรการติดตามตรวจสอบผลกระทบสิ่งแวดล้อม โครงการด้าน
อาคาร การจัดสรรที่ดินและบริการชุมชน

ตามหนังสือที่อ้างถึง 1 และ 2 สำนักงานนโยบายและแผนทรัพยากรธรรมชาติและ
สิ่งแวดล้อม ได้แจ้งมติคณะกรรมการผู้ชำนาญการพิจารณารายงานการวิเคราะห์ผลกระทบสิ่งแวดล้อมด้าน
อาคาร การจัดสรรที่ดิน และบริการชุมชน ในการประชุมครั้งที่ 67/2554 เมื่อวันที่ 19 กันยายน 2554 ไม่ให้
ความเห็นชอบรายงานการวิเคราะห์ผลกระทบสิ่งแวดล้อมโครงการอาคารชุด The Palm ของบริษัท โนวา
ลักส์ซวี่ ดีเวลลอปเม้นท์ จำกัด ตั้งอยู่ที่ถนนนาเกลือ ซอย 16 ตำบลนาเกลือ อำเภอบางละมุง จังหวัดชลบุรี
เป็นโครงการอาคารอยู่อาศัยรวม (อาคารชุด) มีจำนวนห้องชุดพักอาศัยทั้งสิ้น 544 ห้อง ส่วนพาณิชย์ 1 ห้อง
จัดทำรายงานฯ โดยบริษัท อีโคซิสเต็ม เอ็นจิเนียริง คอนซัลแตนท์ จำกัด โดยให้แก้ไขเพิ่มเติมรายละเอียดใน
รายงานให้ครบถ้วนสมบูรณ์ ต่อมาบริษัท โนวา ลักส์ซวี่ ดีเวลลอปเม้นท์ จำกัด ได้เสนอรายงานชี้แจงเพิ่มเติม
ให้สำนักงานฯ ดำเนินการตามขั้นตอนการพิจารณารายงาน โดยได้ปรับลดจำนวนห้องชุดพักอาศัย เหลือ 542
ห้อง ความละเอียดแจ้งแล้วนั้น

สำนักงาน...

สำนักงานนโยบายและแผนทรัพยากรธรรมชาติและสิ่งแวดล้อม ได้พิจารณาและนำเสนอ รายงานการวิเคราะห์ผลกระทบสิ่งแวดล้อมดังกล่าวต่อคณะกรรมการผู้ชำนาญการพิจารณารายงาน การวิเคราะห์ผลกระทบสิ่งแวดล้อมด้านอาคาร การจัดสรรที่ดิน และบริการชุมชน ในการประชุมครั้งที่ 86/2554 เมื่อวันที่ 8 ธันวาคม 2554 คณะกรรมการผู้ชำนาญการฯ มีมติให้ความเห็นชอบรายงานการวิเคราะห์ ผลกระทบสิ่งแวดล้อมโครงการอาคารชุด The Palm ของบริษัท โนวา ลักส์ซวีร์ ดีเวลลอปเม้นท์ จำกัด โดยให้ โครงการปฏิบัติตามมาตรการป้องกันและแก้ไขผลกระทบสิ่งแวดล้อม และมาตรการติดตามตรวจสอบผลกระทบ สิ่งแวดล้อมที่เสนอไว้ในรายงานฯ อย่างเคร่งครัด ทั้งนี้ เมื่อมีการเริ่มดำเนินโครงการแล้วจะต้องเสนอรายงานผล การปฏิบัติตามมาตรการป้องกันและแก้ไขผลกระทบสิ่งแวดล้อม และมาตรการติดตามตรวจสอบผลกระทบ สิ่งแวดล้อมตามสิ่งที่ส่งมาด้วย 1 และ 2 รวมทั้งโครงการจะต้องปฏิบัติตามกฎหมายอื่นใดที่เกี่ยวข้องด้วย และประสานกับผู้จัดทำรายงานฯ ให้ดำเนินการรวบรวมรายละเอียดข้อมูลทั้งหมดตามลำดับ การพิจารณาของ คณะกรรมการผู้ชำนาญการฯ จัดทำเป็นรายงานฉบับสมบูรณ์ พร้อมแผ่นบันทึกข้อมูล (CD-ROM) ในรูปของ Digital File (pdf) Adobe Acrobat และเสนอต่อสำนักงานฯ ภายในเวลา 1 เดือน เพื่อใช้เป็นเอกสารอ้างอิง และส่งให้หน่วยงานที่เกี่ยวข้องต่อไป ทั้งนี้ สำนักงานฯ ได้สำเนาหนังสือแจ้งบริษัท อีโคซิสเต็ม เอ็นจิเนียริง คอนซัลแตนท์ จำกัด เพื่อดำเนินการต่อไปด้วยแล้ว

จึงเรียนมาเพื่อโปรดพิจารณาดำเนินการต่อไป

ขอแสดงความนับถือ



รองเลขาธิการ ปฏิบัติราชการแทน

เลขาธิการสำนักงานนโยบายและแผนทรัพยากรธรรมชาติและสิ่งแวดล้อม

26 ส.ค. 2554

สำนักวิเคราะห์ผลกระทบสิ่งแวดล้อม



ผู้อำนวยการกลุ่มพลังงาน
รักษาการแทนผอ.สวท.



ตรวจ

ทาน

พิมพ์

กว้าง

ไฟล์/ลิขสิทธิ์



ที่ ทส 1009.5/ 11255

สำนักงานนโยบายและแผน
ทรัพยากรธรรมชาติและสิ่งแวดล้อม

27 ธันวาคม 2554

เรื่อง แจ้งผลการพิจารณารายงานการวิเคราะห์ผลกระทบสิ่งแวดล้อมโครงการอาคารชุด The Palm

เรียน ผู้ว่าราชการจังหวัดชลบุรี

อ้างถึง หนังสือสำนักงานนโยบายและแผนทรัพยากรธรรมชาติและสิ่งแวดล้อม ที่ ทส 1009.5/8822
ลงวันที่ 27 กันยายน 2554

- สิ่งที่ส่งมาด้วย
1. มาตรการป้องกันและแก้ไขผลกระทบสิ่งแวดล้อม และมาตรการติดตามตรวจสอบผลกระทบสิ่งแวดล้อมที่โครงการอาคารชุด The Palm ของบริษัท โนวา ลักส์ซัวร์ ดีเวลลอปเม้นท์ จำกัด ต้องยึดถือปฏิบัติอย่างเคร่งครัด
 2. แนวทางการเสนอรายงานผลการปฏิบัติตามมาตรการป้องกันและแก้ไขผลกระทบสิ่งแวดล้อม และมาตรการติดตามตรวจสอบผลกระทบสิ่งแวดล้อม โครงการด้านอาคาร การจัดสรรที่ดินและบริการชุมชน

ตามหนังสือที่อ้างถึง สำนักงานนโยบายและแผนทรัพยากรธรรมชาติและสิ่งแวดล้อม ได้แจ้งมติคณะกรรมการผู้ชำนาญการพิจารณารายงานการวิเคราะห์ผลกระทบสิ่งแวดล้อมด้านอาคาร การจัดสรรที่ดินและบริการชุมชน ในการประชุมครั้งที่ 67/2554 เมื่อวันที่ 19 กันยายน 2554 ไม่ให้ความเห็นชอบรายงานการวิเคราะห์ผลกระทบสิ่งแวดล้อมโครงการอาคารชุด The Palm ของบริษัท โนวา ลักส์ซัวร์ ดีเวลลอปเม้นท์ จำกัด ตั้งอยู่ที่ถนนนาเกลือ ซอย 16 ตำบลนาเกลือ อำเภอบางละมุง จังหวัดชลบุรี เป็นโครงการอาคารอยู่อาศัยรวม (อาคารชุด) มีจำนวนห้องชุดพักอาศัยทั้งสิ้น 544 ห้อง ส่วนพาณิชย์ 1 ห้อง จัดทำรายงานฯ โดยบริษัท อีโคซิสเต็ม เอ็นจิเนียริง คอนซัลแตนท์ จำกัด โดยให้แก้ไขเพิ่มเติมรายละเอียดในรายงานให้ครบถ้วนสมบูรณ์ ความละเอียดแจ้งแล้วนั้น ต่อมาบริษัท โนวา ลักส์ซัวร์ ดีเวลลอปเม้นท์ จำกัด ได้เสนอรายงานชี้แจงเพิ่มเติม ให้สำนักงานฯ ดำเนินการตามขั้นตอนการพิจารณารายงาน โดยได้ปรับลดจำนวนห้องชุดพักอาศัยเหลือ 542 ห้อง

สำนักงาน...

สำนักงานนโยบายและแผนทรัพยากรธรรมชาติและสิ่งแวดล้อม ได้พิจารณาและนำเสนอ รายงานการวิเคราะห์ผลกระทบสิ่งแวดล้อมดังกล่าวต่อคณะกรรมการผู้ชำนาญการพิจารณารายงาน การวิเคราะห์ผลกระทบสิ่งแวดล้อมด้านอาคาร การจัดสรรที่ดิน และบริการชุมชน ในการประชุมครั้งที่ 86/2554 เมื่อวันที่ 8 ธันวาคม 2554 คณะกรรมการผู้ชำนาญการฯ มีมติให้ความเห็นชอบรายงานการวิเคราะห์ ผลกระทบสิ่งแวดล้อมโครงการอาคารชุด The Palm ของบริษัท โนวา ลักส์ซวี่ ดีเวลลอปเม้นท์ จำกัด โดยให้ โครงการปฏิบัติตามมาตรการป้องกันและแก้ไขผลกระทบสิ่งแวดล้อม และมาตรการติดตามตรวจสอบผลกระทบ สิ่งแวดล้อมที่เสนอไว้ในรายงานฯ อย่างเคร่งครัด ทั้งนี้ เมื่อมีการเริ่มดำเนินโครงการแล้วจะต้องเสนอรายงานผล การปฏิบัติตามมาตรการป้องกันและแก้ไขผลกระทบสิ่งแวดล้อม และมาตรการติดตามตรวจสอบผลกระทบ สิ่งแวดล้อมตามสิ่งที่ส่งมาด้วย 1 และ 2 ในกรณีนี้ จึงขอให้จังหวัดชลบุรีดำเนินการให้เป็นไปตามกฎหมาย มาตรา 50 วรรคสอง แห่งพระราชบัญญัติส่งเสริมและรักษาคุณภาพสิ่งแวดล้อมแห่งชาติ พ.ศ. 2535 ทั้งนี้ หาก การอนุมัติหรืออนุญาตดังกล่าวอยู่ในอำนาจหน้าที่ของจังหวัดชลบุรี ขอให้จังหวัดชลบุรีพิจารณากฎหมายอื่นๆ ที่เกี่ยวข้องกับด้านสิ่งแวดล้อมที่อยู่ในอำนาจหน้าที่ของจังหวัดชลบุรีก่อนที่จะพิจารณาอนุญาตด้วย

จึงเรียนมาเพื่อโปรดทราบ

ขอแสดงความนับถือ



รองเลขาธิการ ปฏิบัติราชการแทน
เลขาธิการสำนักงานนโยบายและแผนทรัพยากรธรรมชาติและสิ่งแวดล้อม

สำนักวิเคราะห์ผลกระทบสิ่งแวดล้อม



ที่ ทส 1009.5/ 11255

สำนักงานนโยบายและแผน
ทรัพยากรธรรมชาติและสิ่งแวดล้อม

27 ธันวาคม 2554

เรื่อง แจ้งผลการพิจารณารายงานการวิเคราะห์ผลกระทบสิ่งแวดล้อมโครงการอาคารชุด The Palm

เรียน ผู้ว่าราชการจังหวัดชลบุรี

อ้างถึง หนังสือสำนักงานนโยบายและแผนทรัพยากรธรรมชาติและสิ่งแวดล้อม ที่ ทส 1009.5/8822
ลงวันที่ 27 กันยายน 2554

- สิ่งที่ส่งมาด้วย
1. มาตรการป้องกันและแก้ไขผลกระทบสิ่งแวดล้อม และมาตรการติดตามตรวจสอบผลกระทบสิ่งแวดล้อมที่โครงการอาคารชุด The Palm ของบริษัท โนวา ลักส์ซวีร์ ดีเวลลอปเม้นท์ จำกัด ต้องยึดถือปฏิบัติอย่างเคร่งครัด
 2. แนวทางการเสนอรายงานผลการปฏิบัติตามมาตรการป้องกันและแก้ไขผลกระทบสิ่งแวดล้อม และมาตรการติดตามตรวจสอบผลกระทบสิ่งแวดล้อม โครงการด้านอาคาร การจัดสรรที่ดินและบริการชุมชน

ตามหนังสือที่อ้างถึง สำนักงานนโยบายและแผนทรัพยากรธรรมชาติและสิ่งแวดล้อม ได้แจ้งมติคณะกรรมการผู้ชำนาญการพิจารณารายงานการวิเคราะห์ผลกระทบสิ่งแวดล้อมด้านอาคาร การจัดสรรที่ดินและบริการชุมชน ในการประชุมครั้งที่ 67/2554 เมื่อวันที่ 19 กันยายน 2554 ไม่ให้ความเห็นชอบรายงานการวิเคราะห์ผลกระทบสิ่งแวดล้อมโครงการอาคารชุด The Palm ของบริษัท โนวา ลักส์ซวีร์ ดีเวลลอปเม้นท์ จำกัด ตั้งอยู่ที่ถนนนาเกลือ ซอย 16 ตำบลนาเกลือ อำเภอบางละมุง จังหวัดชลบุรี เป็นโครงการอาคารอยู่อาศัยรวม (อาคารชุด) มีจำนวนห้องชุดพักอาศัยทั้งสิ้น 544 ห้อง ส่วนพาณิชยกรรม 1 ห้อง จัดทำรายงานฯ โดยบริษัท อีโคซิสเต็ม เอ็นจิเนียริง คอนซัลแตนท์ จำกัด โดยให้แก้ไขเพิ่มเติมรายละเอียดในรายงานให้ครบถ้วนสมบูรณ์ ความละเอียดแจ้งแล้วนั้น ต่อมาบริษัท โนวา ลักส์ซวีร์ ดีเวลลอปเม้นท์ จำกัด ได้เสนอรายงานชี้แจงเพิ่มเติม ให้สำนักงานฯ ดำเนินการตามขั้นตอนการพิจารณารายงาน โดยได้ปรับลดจำนวนห้องชุดพักอาศัยเหลือ 542 ห้อง

สำนักงาน...

สำนักงานนโยบายและแผนทรัพยากรธรรมชาติและสิ่งแวดล้อม ได้พิจารณาและนำเสนอ รายงานการวิเคราะห์ผลกระทบสิ่งแวดล้อมดังกล่าวต่อคณะกรรมการผู้ชำนาญการพิจารณารายงาน การวิเคราะห์ผลกระทบสิ่งแวดล้อมด้านอาคาร การจัดสรรที่ดิน และบริการชุมชน ในการประชุมครั้งที่ 86/2554 เมื่อวันที่ 8 ธันวาคม 2554 คณะกรรมการผู้ชำนาญการฯ มีมติให้ความเห็นชอบรายงานการวิเคราะห์ ผลกระทบสิ่งแวดล้อมโครงการอาคารชุด The Palm ของบริษัท โนวา ลักส์ซัวร์ ดีเวลลอปเม้นท์ จำกัด โดยให้ โครงการปฏิบัติตามมาตรการป้องกันและแก้ไขผลกระทบสิ่งแวดล้อม และมาตรการติดตามตรวจสอบผลกระทบ สิ่งแวดล้อมที่เสนอไว้ในรายงานฯ อย่างเคร่งครัด ทั้งนี้ เมื่อมีการเริ่มดำเนินโครงการแล้วจะต้องเสนอรายงานผล การปฏิบัติตามมาตรการป้องกันและแก้ไขผลกระทบสิ่งแวดล้อม และมาตรการติดตามตรวจสอบผลกระทบ สิ่งแวดล้อมตามสิ่งที่ส่งมาด้วย 1 และ 2 ในกรณีนี้ จึงขอให้จังหวัดชลบุรีดำเนินการให้เป็นไปตามกฎหมาย มาตรา 50 วรรคสอง แห่งพระราชบัญญัติส่งเสริมและรักษาคุณภาพสิ่งแวดล้อมแห่งชาติ พ.ศ. 2535 ทั้งนี้ หาก การอนุมัติหรืออนุญาตดังกล่าวอยู่ในอำนาจหน้าที่ของจังหวัดชลบุรี ขอให้จังหวัดชลบุรีพิจารณากฎหมายอื่นๆ ที่เกี่ยวข้องกับด้านสิ่งแวดล้อมที่อยู่ในอำนาจหน้าที่ของจังหวัดชลบุรีก่อนที่จะพิจารณาอนุญาตด้วย

จึงเรียนมาเพื่อโปรดทราบ

ขอแสดงความนับถือ



รองเลขาธิการ ปฏิบัติราชการแทน

เลขาธิการสำนักงานนโยบายและแผนทรัพยากรธรรมชาติและสิ่งแวดล้อม

26 S.A. 2554

สำนักวิเคราะห์ผลกระทบสิ่งแวดล้อม



ผู้อำนวยการกลุ่มพัฒนาระบบบริหาร
รักษาการแทนนางสาว สาน



ผู้อำนวยการ
กลุ่ม
พัฒนาระบบบริหาร
นางสาว สาน
ไพจิตร

**สรุปมาตรการป้องกันและแก้ไขผลกระทบสิ่งแวดล้อม และมาตรการ
ติดตามตรวจสอบผลกระทบสิ่งแวดล้อม
ที่โครงการอาคารชุด The Palm
บริษัท โนวา ลักซ์ชัวรี ดีเวลลอปเม้นท์ จำกัด ต้องยึดถือปฏิบัติอย่างเคร่งครัด**

โครงการจะต้องปฏิบัติตามมาตรการป้องกันและแก้ไขผลกระทบสิ่งแวดล้อม และมาตรการติดตามตรวจสอบผลกระทบสิ่งแวดล้อม ตามที่เสนอไว้ในรายงานการวิเคราะห์ผลกระทบสิ่งแวดล้อมโครงการอาคารชุด The Palm ของบริษัท โนวา ลักซ์ชัวรี ดีเวลลอปเม้นท์ จำกัด ตั้งอยู่ที่ถนนนาเกลือ ซอย 16 ตำบลนาเกลือ อำเภอบางละมุง จังหวัดชลบุรี ซึ่งเป็นโครงการอาคารชุดพักอาศัย มีจำนวนห้องพักอาศัยทั้งหมด 542 ห้อง และร้านค้า 1 ห้อง จัดทำรายงาน โดยบริษัท อีโคซิสเต็ม เอ็นจิเนียริง คอนซัลแตนท์ จำกัด ดังรายละเอียดต่อไปนี้

1. โครงการจะต้องยึดถือปฏิบัติตามมาตรการป้องกันและแก้ไขผลกระทบสิ่งแวดล้อม และมาตรการติดตามตรวจสอบผลกระทบสิ่งแวดล้อม ตามที่เสนอไว้ในรายงานการวิเคราะห์ผลกระทบสิ่งแวดล้อมโครงการอาคารชุด The Palm ของบริษัท โนวา ลักซ์ชัวรี ดีเวลลอปเม้นท์ จำกัด อย่างเคร่งครัด

2. โครงการจะต้องบันทึกผลการติดตามตรวจสอบการดำเนินการหรือการปฏิบัติตามมาตรการป้องกันและแก้ไขผลกระทบสิ่งแวดล้อม และมาตรการติดตามตรวจสอบผลกระทบสิ่งแวดล้อม ตามที่เสนอไว้ในรายงานและส่งผลการดำเนินการมายังหน่วยงานอนุญาตและสำนักงานนโยบายและแผนทรัพยากรธรรมชาติและสิ่งแวดล้อม ตามแนวทางการเสนอรายงานผลการปฏิบัติตามมาตรการป้องกันและแก้ไขผลกระทบสิ่งแวดล้อมและมาตรการติดตามตรวจสอบผลกระทบสิ่งแวดล้อม

3. ในกรณีที่โครงการมีความจำเป็นต้องเปลี่ยนแปลงรายละเอียดโครงการ หรือมาตรการป้องกันและแก้ไขผลกระทบสิ่งแวดล้อม และมาตรการติดตามตรวจสอบผลกระทบสิ่งแวดล้อม ตามที่เสนอไว้ในรายงานการวิเคราะห์ผลกระทบสิ่งแวดล้อม ที่ได้รับความเห็นชอบไว้แล้ว ให้โครงการแจ้งให้หน่วยงานที่มีอำนาจหน้าที่ในการพิจารณาอนุมัติหรืออนุญาตดำเนินการดังนี้

1) หากหน่วยงานผู้อนุมัติหรืออนุญาตเห็นว่าการเปลี่ยนแปลงดังกล่าว เกิดผลดีต่อสิ่งแวดล้อมมากกว่า หรือเทียบเท่ามาตรการที่กำหนดไว้ในรายงานการวิเคราะห์ผลกระทบสิ่งแวดล้อม ที่ได้รับความเห็นชอบไว้แล้ว ให้หน่วยงานผู้อนุมัติหรืออนุญาตรับจดทะเบียนให้เป็นไปตามหลักเกณฑ์ และเงื่อนไขที่กำหนดไว้ในกฎหมายนั้นๆ ต่อไป พร้อมกับให้จัดทำสำเนาการเปลี่ยนแปลงดังกล่าวข้างต้นที่รับจดทะเบียนไว้ แจ้งให้สำนักงานนโยบายและแผนทรัพยากรธรรมชาติและสิ่งแวดล้อม เพื่อทราบ

2) หากหน่วยงานผู้อนุมัติหรืออนุญาต เห็นว่าการเปลี่ยนแปลงดังกล่าว อาจกระทบต่อสาระสำคัญในรายงานการวิเคราะห์ผลกระทบสิ่งแวดล้อมที่ได้รับความเห็นชอบไว้แล้ว ให้หน่วยงานผู้อนุมัติหรืออนุญาตจัดส่งรายงานการเปลี่ยนแปลงดังกล่าว ให้สำนักงานนโยบายและแผนทรัพยากรธรรมชาติและสิ่งแวดล้อม เพื่อเสนอให้คณะกรรมการผู้ชำนาญการพิจารณารายงานการวิเคราะห์ผลกระทบสิ่งแวดล้อม (คชก.) ชุดที่เกี่ยวข้องให้ความเห็นชอบประกอบก่อนดำเนินการเปลี่ยนแปลง และเมื่อโครงการได้รับอนุมัติหรืออนุญาตให้มีการเปลี่ยนแปลง ให้หน่วยงานผู้อนุมัติหรืออนุญาต แจ้งผลการเปลี่ยนแปลงดังกล่าวให้สำนักงานนโยบายและแผนทรัพยากรธรรมชาติและสิ่งแวดล้อม เพื่อทราบ

4. เมื่อเจ้าของโครงการดำเนินโครงการเสร็จสิ้นแล้ว และก่อนที่จะมีการโอนสิทธิให้กับนิติบุคคล (ในกรณีที่มีการโอนสิทธิ) เจ้าของโครงการมีหน้าที่ต้องแจ้งให้นิติบุคคลผู้รับโอนทราบถึงสิทธิ และหน้าที่ในการปฏิบัติตามมาตรการป้องกันและแก้ไขผลกระทบสิ่งแวดล้อม และมาตรการติดตามตรวจสอบผลกระทบสิ่งแวดล้อม ที่ระบุไว้ในรายงานการวิเคราะห์ผลกระทบสิ่งแวดล้อมอย่างเคร่งครัด หากเจ้าของโครงการไม่มีหลักฐานการแจ้งสิทธิและหน้าที่ และหลักฐานการรับทราบถึงสิทธิและหน้าที่ดังกล่าวของนิติบุคคล ให้ถือว่าเจ้าของโครงการยังต้องรับผิดชอบตามสิทธิ

อำนาจ 2554.

อำนาจ 255



ผู้ชำนาญการด้านสิ่งแวดล้อม
บริษัท อีโคซิสเต็ม เอ็นจิเนียริง คอนซัลแตนท์ จำกัด



และหน้าที่ที่กำหนดไว้ในมาตรการป้องกันและแก้ไขผลกระทบสิ่งแวดล้อม และมาตรการติดตามตรวจสอบผลกระทบสิ่งแวดล้อม ที่ระบุไว้ในรายงานการวิเคราะห์ผลกระทบสิ่งแวดล้อมอย่างเคร่งครัด

5. หากได้รับการร้องเรียนจากประชาชนว่าได้รับความเดือดร้อน รำคาญจากกิจกรรมการดำเนินการ โครงการ หรือโครงการก่อให้เกิดความเสียหายแก่สาธารณสุขสมบัติ หรือชีวิตและทรัพย์สินของประชาชน เจ้าของโครงการ หรือนิติบุคคลผู้รับโอนสิทธิและหน้าที่ในการปฏิบัติตามมาตรการป้องกันและแก้ไขผลกระทบสิ่งแวดล้อม และมาตรการติดตามตรวจสอบผลกระทบสิ่งแวดล้อม จะต้องดำเนินการแก้ไขปัญหาดังกล่าวโดยไม่ชักช้า และแจ้งหน่วยงานอนุญาต สำนักงานนโยบายและแผนทรัพยากรธรรมชาติและสิ่งแวดล้อม และหน่วยงานที่เกี่ยวข้องทราบ เพื่อหาแนวทางหรือ มาตรการในการแก้ไขปัญหาต่อไป

อันวาคม 2554....

บริษัท โนวา ลักซูรี จำกัด
บริษัท โนวา ลักซูรี จำกัด



อันวาคม 2554....

ผู้ชำนาญการด้านสิ่งแวดล้อม
บริษัท อีโคซิสเต็ม เอ็นจิเนียริง คอนซัลแตนท์ จำกัด



ตารางที่ 2 รายการแสดงผลการทดสอบสิ่งแวดล้อมที่สำคัญ มาตรการป้องกันและแก้ไขผลกระทบสิ่งแวดล้อม ช่วงเปิดดำเนินการ
โครงการอาคารชุด The Palm ตั้งอยู่บนถนนนาเกลือ ขอย 16 ตำบลนาเกลือ อำเภอบางละมุง จังหวัดชลบุรี

องค์ประกอบทางสิ่งแวดล้อม	ผลกระทบต่อสิ่งแวดล้อมที่สำคัญ	มาตรการป้องกันและแก้ไขผลกระทบสิ่งแวดล้อม	มาตรการติดตามตรวจสอบผลกระทบสิ่งแวดล้อม
1. ทรัพยากรกายภาพ 1.1 สภาพภูมิประเทศ	- สภาพภูมิประเทศบริเวณโครงการจะยังคงสภาพเป็นลาดเชิงเขาเดิม แต่สิ่งปกคลุมบนสภาพภูมิประเทศเดิมจะเปลี่ยนจากพื้นที่ว่างเป็นอาคารโครงการ ประกอบด้วย อาคาร Club House สูง 3 ชั้น (ระดับความสูง 7 เมตร) อาคาร 1 สูง 46 ชั้น(ระดับความสูง 149.50 เมตร) และอาคาร 2 สูง 26 ชั้น(ระดับความสูง 85.70 เมตร) พื้นที่จัดสวน ถนนและทางรั้ว	- จัดให้มีการดูแลต้นไม้ และสวนหย่อมภายในพื้นที่โครงการให้อยู่ในสภาพดีอยู่เสมอ ตามมาตรการในเรื่องสุนทรียภาพและทัศนียภาพ (ภาพที่ 2)	
1.2 ดินและการชะล้างพังทลาย	- ไม่มีผลกระทบที่มีนัยสำคัญ	-	
1.3 คุณภาพอากาศ	- ภายในอาคารมีการปรับอากาศทั้งหมด 1,559.15 ตัน จะเกิดความร้อนจากคอยล์ร้อนสู่บรรยากาศโดยรอบโครงการประมาณ 0.047°C ทำให้อุณหภูมิเพิ่มขึ้นจาก 32.8 °C เป็น 32.847 °C คาดว่าเกิดขึ้นแบบไม่มีนัยสำคัญ อย่างไรก็ตามเนื่องจากโครงการตั้งอยู่บริเวณริมทะเล และเป็นอาคารสูงจึงมีการระบายอากาศได้ดี จึงคาดว่า การใช้เครื่องปรับอากาศจะลดลง - ก๊าซ CO เป็นก๊าซที่มีอันตรายต่อผู้ สูดดม เกิดจากไอเสียที่เผาไหม้ไม่สมบูรณ์ของรถยนต์จากผู้เข้าพักจะเกิดขึ้นประมาณ 0.0097 มก./ลบ.ม. ขณะที่คุณภาพอากาศทั่วไปมีก๊าซ CO ประมาณ 0.342 มก./ลบ.ม. รวมแล้ว	1. จัดให้มีการปลูกไม้ยืนต้นตามแนวรั้วโครงการ เพื่อเป็นแนวกำบังความร้อนจากเครื่องปรับอากาศ 2. ในการติดตั้งเครื่องปรับอากาศของโครงการจะต้องมีระบบฟอกอากาศภายในระบบปรับอากาศทุกเครื่อง 3. ออกแบบให้มีระบบระบายอากาศภายในอาคารอย่างเพียงพอ ตามกฎกระทรวงฉบับที่ 33 (พ.ศ.2535) 4. ดูแลระบบการระบายอากาศภายในอาคารอยู่เสมอ เปิดประตูอาคารบางจุดเพื่อให้อากาศถ่ายเทได้สะดวก 5. จัดให้มีพื้นที่สีเขียว โดยการปลูกต้นไม้ชนิดต่าง ๆ เพื่อช่วยลดคาร์บอนมอนอกไซด์ และลดอุณหภูมิอันเนื่องจากการคายน้ำ	

ธันวาคม 2554

กรรมการผู้มีอำนาจ

บริษัท โนวา ลักซ์จิวรี ดีเวลลอปเม้นท์ จำกัด

ธันวาคม 2555

45/104

ผู้ชำนาญการด้านสิ่งแวดล้อม
บริษัท อีโคซิสเต็ม เอ็นจิเนียริง คอนสัลแตนท์ จำกัด

ตารางที่ 2 (1) รายการแสดงผลกระทบสิ่งแวดล้อมที่สำคัญ มี ๑๑ รายการป้องกันและแก้ไขผลกระทบสิ่งแวดล้อม ช่วงเปิดดำเนินการ
โครงการอาคารชุด The Palm ตั้งอยู่บนถนนนาเกลือ ซอย 16 ตำบลนาเกลือ อำเภอบางละมุง จังหวัดชลบุรี

องค์ประกอบทางสิ่งแวดล้อม	ผลกระทบต่อสิ่งแวดล้อมที่สำคัญ	มาตรการป้องกันและแก้ไขผลกระทบสิ่งแวดล้อม	มาตรการติดตามตรวจสอบผลกระทบสิ่งแวดล้อม
1.4 เสียงและการสั่นสะเทือน	<p>ก๊าซ CO เพิ่มขึ้นเป็น 0.3517 กก./ลบ.ม. โครงการจัดให้มีการปลูกไม้เลื้อยบริเวณชั้นลานจอดรถยนต์ เพื่อช่วยดูดซับคาร์บอนมอนอกไซด์</p> <p>- ไอเสียรถยนต์ส่วนใหญ่จะมีก๊าซ CO₂ เกิดขึ้นประมาณ 1,731.84 กก./ชม. เทียบเป็น C ที่เกิดขึ้น 477.09 กก./ชม. ขณะที่ต้นไม้ในโครงการดูดซับ C ได้ 2,084.9 กก./ชม. ซึ่งสามารถดูดซับได้ทั้งหมด</p> <p>- ไอเสียรถยนต์จะมีค่าความร้อน 1.60 BTU การเผาไหม้เชื้อเพลิงจะทำให้เกิดไอเสียพร้อมความร้อนจากการเผาไหม้สู่อากาศภายนอก คาดว่าจะทำให้อุณหภูมิอากาศภายนอกจาก 32.8 °C เพิ่มขึ้นเพียงเล็กน้อย ผลกระทบที่เกิดขึ้นจะอยู่ในระดับที่ไม่รุนแรงสามารถลดผลกระทบได้</p> <p>- ผลพิษทางเสียงที่เกิดขึ้นส่วนใหญ่จะเกิดจากการจราจรเมื่อเปิดดำเนินการโครงการ คาดว่ามาจากยานพาหนะที่แล่นเข้า-ออกพื้นที่โครงการ</p>	<p>ของพืช และการระเหยน้ำจากผิวดิน</p> <p>6. ติดป้ายห้ามติดเครื่องยนต์ทั้งไว้บริเวณลานจอดรถยนต์ โดยดับเครื่องยนต์ทันทีเมื่อจอดรถแล้ว</p> <p>6. ติดตั้งป้ายจำกัดความเร็วของรถที่เข้า-ออก มีความเร็วไม่เกิน 30 กม./ชม. และคันสะดุด เพื่อลดความเร็วและป้องกันการพังกระเจาของผู้นำอันเนื่องจากถนน</p> <p>7. ห้ามวางป้ายหรือสิ่งปลูกสร้างอื่นๆ บังหรือกีดขวางบริเวณช่องเปิดโล่งชั้นลานจอดรถยนต์</p>	มาตรการติดตามตรวจสอบผลกระทบสิ่งแวดล้อม
	<p>- ผลพิษทางเสียงที่เกิดขึ้นส่วนใหญ่จะเกิดจากการจราจรเมื่อเปิดดำเนินการโครงการ คาดว่ามาจากยานพาหนะที่แล่นเข้า-ออกพื้นที่โครงการ</p>	<p>1. จำกัดความเร็วรถ ขณะแล่นเข้า-ออกพื้นที่โครงการให้ความเร็วไม่เกิน 30 กม./ชม.</p> <p>2. ทำป้ายประกาศให้ดับเครื่องยนต์ทันทีเมื่อจอดรถ</p> <p>3. ตรวจสอบอุปกรณ์เครื่องใช้ให้มีประสิทธิภาพดีอยู่เสมอ เพื่อป้องกันเสียงดังจากการทำงานที่ขาดประสิทธิภาพ</p> <p>4. รักษาสภาพธรรมชาติ และดูแลต้นไม้ในโครงการให้ดียู่เสมอเพื่อช่วยเป็นสิ่งป้องกันเสียงจากภายนอกได้</p>	

ธันวาคม 2554

กรรมการผู้มีอำนาจ
บริษัท โนวา ลักซ์วารี ดีเวลลอปเม้นท์ จำกัด

ธันวาคม 255

ผู้อำนวยการด้านสิ่งแวดล้อม
บริษัท อีโคซิสเต็ม เอ็นจิเนียริง คอนสัลแตนท์ จำกัด

ตารางที่ 2 (2) รายการแสดงผลกระทบสิ่งแวดล้อมที่สำคัญ มาจากการป้องกันและแก้ไขผลกระทบสิ่งแวดล้อม ช่วงเปิดดำเนินการ
โครงการอาคารชุด The Palm ตั้งอยู่บนถนนนาเกลือ ซอย 16 ตำบลนาเกลือ อำเภอบางละมุง จังหวัดชลบุรี

องค์ประกอบทางสิ่งแวดล้อม	ผลกระทบต่อสิ่งแวดล้อมที่สำคัญ	มาตรการป้องกันและแก้ไขผลกระทบสิ่งแวดล้อม	มาตรการติดตามตรวจสอบผลกระทบสิ่งแวดล้อม
1.5 การเกิดแผ่นดินไหว	<p>- โครงการได้ออกแบบและก่อสร้างอาคารให้เป็นไปตามกฎเกณฑ์ที่กำหนดตาม พรบ.ควบคุมอาคาร และเป็นไปตามกฎกระทรวง กำหนดการรับน้ำหนัก ความต้านทาน ความคงทน ของอาคาร และพื้นดินที่รองรับอาคารในการต้านทานแรงสั่นสะเทือนของแผ่นดินไหว พ.ศ.2550 โดยออกแบบและคำนวณด้วยวิธีเชิงพลศาสตร์ อ้างอิงตาม มยผ.1302</p>	<p>1. โครงสร้างอาคาร ได้ออกแบบคำนวณให้สามารถรับแรงสั่นสะเทือนของแผ่นดินไหวตามวิธีเดือนทั้งหมด ทั้งในแนวราบที่ระดับพื้นดินและในแนวราบที่กระทำต่อพื้นชั้นต่างๆ ตามข้อกำหนดกฎกระทรวง พ.ศ.2550 และตามมาตราฐานการออกแบบอาคารต้านทานการสั่นสะเทือนของแผ่นดินไหวของกรมโยธาธิการและผังเมือง ปี พ.ศ.2552 (มยผ.1302)</p> <p>2. แผนการเตรียมตัวก่อนการเกิดแผ่นดินไหว</p> <p>(1) ติดตั้งป้ายคำแนะนำในการปฏิบัติตน เมื่อเกิดแผ่นดินไหวไว้ในพื้นที่เห็นได้ชัดเจน เช่น ภายในห้องลิฟท์โดยสารหรือบริเวณโถงหน้าลิฟท์</p> <p>(2) มีไฟฉายพร้อมถ่านไฟฉาย และกล่องยาเตรียมไว้ในห้องพัก และให้ทุกคนทราบว่าอยู่ที่ใดของอาคาร</p> <p>(3) ศึกษาการปฐมพยาบาลเบื้องต้น</p> <p>(4) มีอุปกรณ์ดับเพลิงไว้ในอาคาร เช่น ถังดับเพลิง ดุงทราย เป็นต้น</p> <p>(5) ทราบตำแหน่งของวาล์วปิดก๊าซ สะพานไฟ สำหรับตัดกระแสไฟฟ้า</p> <p>(6) อย่าวางสิ่งของหนักบนชั้นหรือห้องสูงๆ เพราะเมื่อเกิดแผ่นดินไหวอาจตกลงมาเป็นอันตรายได้</p> <p>(7) มีการยึดหรือผูกอุปกรณ์เครื่องใช้หนักไว้แน่นกับพื้น</p> <p>(8) มีการวางแผนเรื่องจุดนัดพบที่ปลอดภัย ในกรณีที่ต้องพลัด</p>	

ธันวาคม 2554

ธันวาคม 2554

กรรมการผู้มีอำนาจ

บริษัท โนวา ลักซ์ชัวรี ดีเวลลอปเม้นท์ จำกัด

ผู้อำนวยการด้านสิ่งแวดล้อม

บริษัท อีโคซิสเต็ม เอ็นจิเนียริ่ง คอนซัลแตนท์ จำกัด

ตารางที่ 2 (3) รายการแสดงผลกระทบสิ่งแวดล้อมที่สำคัญ มาตราป้องกันและแก้ไขผลกระทบสิ่งแวดล้อม ช่วงเปิดดำเนินการ
โครงการอาคารชุด The Palm ตั้งอยู่บนถนนนาเกลือ ซอย 16 ตำบลนาเกลือ อำเภอบางละมุง จังหวัดชลบุรี

องค์ประกอบทางสิ่งแวดล้อม	ผลกระทบต่อสิ่งแวดล้อมที่สำคัญ	มาตรการป้องกันและแก้ไขผลกระทบสิ่งแวดล้อม	มาตรการติดตามตรวจสอบผลกระทบสิ่งแวดล้อม
		<p>จากกันเพื่อมารวมตัวกันอีกครั้ง</p> <p>(9) ติดตั้งป้ายประชาสัมพันธ์วิธีการปฏิบัติตัวเมื่อเกิดแผ่นดินไหวในบริเวณที่เห็นได้ชัดเจน เช่น บริเวณหน้าหรือภายในลิฟท์</p> <p>3. แผนการอพยพระหว่างทางที่เกิดแผ่นดินไหว</p> <p>(1) อย่าตกใจ พยายามควบคุมสติ</p> <p>(2) ถ้าอยู่ภายในห้องพัก ให้ยืนหรือหมอบอยู่ในส่วนของห้องพักที่มีโครงสร้างแข็งแรง สามารถรับน้ำหนักได้มาก และอยู่ห่างจากประตู ระเบียง หน้าต่าง</p> <p>(3) ห้ามใช้ลิฟท์โดยเด็ดขาดขณะเกิดแผ่นดินไหว</p> <p>(4) หากอยู่ในอาคารสูง ควรตั้งสติให้มั่น และรีบออกจากอาคารโดยเร็ว หนีจากสิ่งล้มทับได้</p> <p>(5) ห้ามใช้เทียน ไม่ขีดไฟ หรือสิ่งที่ไม่ก่อให้เกิดเปลวหรือประกายไฟ เพราะอาจมีก๊าซรั่วอยู่บริเวณนั้น</p> <p>4. แผนหลังการเกิดแผ่นดินไหว</p> <p>(1) ต้องตรวจสอบตัวเองและคนรอบข้างว่าได้รับบาดเจ็บหรือไม่ ให้ทำการปฐมพยาบาลเบื้องต้นก่อน</p> <p>(2) ต้องรีบออกจากอาคารที่เสียหายทันที เพราะอาจเกิดการทรุดตัวของอาคารหรือพังทลายได้</p> <p>(3) ใส่รองเท้าหุ้มส้น เพราะอาจมีเศษแก้วหรือวัสดุแหลมคม</p>	

ธันวาคม 2554

ธันวาคม 2554

กรรมการผู้มีอำนาจ

บริษัท โนวา ลักซ์ชัวรี ดีเวลลอปเม้นท์ จำกัด

ผู้อำนวยการด้านสิ่งแวดล้อม

บริษัท อีโคซิสเต็ม เอ็นจิเนียริง คอนสัลแตนท์ จำกัด



ตารางที่ 2 (4) รายการแสดงผลกระทบสิ่งแวดล้อมที่สำคัญ ผลกระทบป้องกันและแก้ไขผลกระทบสิ่งแวดล้อม ช่วงเปิดดำเนินการ
โครงการอาคารชุด The Palm ตั้งอยู่บนถนนนาเกลือ ซอย 16 ตำบลนาเกลือ อำเภอบางละมุง จังหวัดชลบุรี

องค์ประกอบทางสิ่งแวดล้อม	ผลกระทบต่อสิ่งแวดล้อมที่สำคัญ	มาตรการป้องกันและแก้ไขผลกระทบสิ่งแวดล้อม	มาตรการติดตามตรวจสอบผลกระทบสิ่งแวดล้อม
1.6 ทรัพยากรน้ำ	<p>- ปริมาณน้ำเสียเกิดขึ้น 385.29 ลูกบาศก์เมตร/วัน โครงการจึงจัดให้มีระบบบำบัดน้ำเสียเบื้องต้น ชนิดเกรอะ-กรองไร้อากาศ จำนวน 2 ชุด สำหรับอาคาร 1 และอาคาร Club House และสำหรับอาคาร 2 เพื่อปรับปรุงคุณภาพของน้ำเสียเบื้องต้นโดยแยกตะกอนหนักและไขมันจากครีว สามารถรองรับน้ำเสียได้ 440 ลูกบาศก์เมตร สำหรับค่า BOD ที่ผ่านการบำบัดเบื้องต้นจากโครงการแล้วจะมีค่าประมาณ 190 มิลลิกรัม/ลิตร ก่อนระบายออกสู่ภายนอกโครงการผ่านท่อขนาดเส้นผ่านศูนย์กลาง 4 นิ้ว ที่เชื่อมต่อกับท่อระบายน้ำสาธารณะ บนถนนนาเกลือ ซอย 16 ขนาบเส้นผ่านศูนย์กลาง 0.8 เมตรซึ่งมีผู้รับน้ำไปยังระบบบำบัดน้ำ</p>	<p>อื่น ทำให้ได้รับบาดเจ็บ</p> <p>(4) ตรวจสอบไฟ ท่อน้ำ ท่อก๊าซ เพื่อป้องกันการเกิดอุบัติเหตุจากก๊าซรั่ว หากได้กลิ่นให้เปิดประตู หน้าต่างทุกบาน</p> <p>(5) ให้ออกห่างจากบริเวณที่มีสายไฟรั่ว ชขาด และวัสดุสายไฟพาดถึง</p> <p>(6) เบ็ดริทพั้งคำแนะนำฉุกเฉิน อย่าใช้โทรศัพท์หนีออกจากจำเป็นจริง ๆ</p> <p>(7) สำรวจดูความเสียหายของท่อส้วม และท่อน้ำทิ้งก่อนใช้</p> <p>(8) หลีกเลี่ยงการเข้าไปในเขตที่มีความเสียหายสูง หรืออาคารพัง</p>	<p>- ตรวจสอบคุณภาพน้ำทิ้งของระบบบำบัดน้ำเสียจำนวน 1 จุด คือ บริเวณบ่อตรวจระบายน้ำ เดือนละ 1 ครั้ง ตลอดระยะเวลาเปิดดำเนินการ โดยดัชนีที่ตรวจวัด ได้แก่ pH, BOD, SS, Settleable Solids, TDS, Sulfide, TKN และ Fat Oil & Grease</p> <p>- ตรวจสอบประสิทธิภาพและสภาพการทำงานทั่วไปของระบบบำบัดน้ำเสียตลอดระยะเวลาเปิดดำเนินการ</p> <p>- ตรวจสอบบ่อพักน้ำทิ้งระบบบำบัดน้ำ</p>

อันวาคม 2554

อันวาคม 2554

กรรมการผู้มีอำนาจ

บริษัท โนวา ลักซ์วารี ดีเวลลอปเม้นท์ จำกัด

49/104

ผู้ชำนาญการด้านสิ่งแวดล้อม

บริษัท อีโคซิสเต็ม เอ็นจิเนียริง คอนสัลแตนท์ จำกัด (มหาชน)



ตารางที่ 2 (5) รายการแสดงผลกระทบทสิ่งแวดล้อมที่สำคัญ มาจากการป้องกันและแก้ไขผลกระทบสิ่งแวดล้อม ช่วงเปิดดำเนินการ
โครงการอาคารชุด The Palm ตั้งอยู่บนถนนนาเกลือ ขอย 16 ตำบลนาเกลือ อำเภอบางละมุง จังหวัดชลบุรี

องค์ประกอบทางสิ่งแวดล้อม	ผลกระทบต่อสิ่งแวดล้อมที่สำคัญ	มาตรการป้องกันและแก้ไขผลกระทบสิ่งแวดล้อม	มาตรการติดตามตรวจสอบผลกระทบสิ่งแวดล้อม
	เสียงรบกวนใหญ่ เมืองพัทยา(นาเกลือ) ต่อไป	<p>4. จัดเจ้าหน้าที่โครงการเข้ารับการอบรม ให้มีความรู้เกี่ยวกับการใช้จากระบบบำบัดน้ำเสียของโครงการอย่างเข้าใจ เพื่ออยู่ประจำในการเดินเครื่องและบำรุงรักษาระบบตลอดระยะเวลาการเปิดดำเนินการ</p> <p>5. จัดให้มีการสำรองเครื่องสูบน้ำจำนวน 1 ชุด ไว้ที่ห้องนิติบุคคลอาคารชุดของโครงการ</p> <p>6. จัดทำตารางกำหนดระยะเวลาซ่อมบำรุงอุปกรณ์ที่ประกอบอยู่ในระบบบำบัดน้ำเสียทุกชิ้นตามคู่มือของแต่ละประเภท เพื่อความสะดวกในการซ่อมบำรุงในแต่ละครั้ง และเพื่อให้อุปกรณ์และระบบทุกส่วนทำงานได้อย่างมีประสิทธิภาพตลอดเวลา</p> <p>7. ตรวจสอบการทำงานของระบบบำบัดน้ำเสียและอุปกรณ์เป็นประจำทุกวัน</p> <p>8. เมื่อมีการเข้าบำรุงรักษาและสูบน้ำออกนอกจากระบบบำบัดน้ำเสีย โครงการต้องแจ้งแจ้งกับบริเวณที่ปฏิบัติงาน และห้ามมิให้รบกวนชาวบ้าน</p> <p>9. กำหนดเวลาดูแลบำรุงรักษาระบบบำบัดน้ำเสีย ให้ปฏิบัติงานหลังเวลา 10.00 น. เป็นต้นไป และไม่ปฏิบัติงานในวันเสาร์และอาทิตย์ เนื่องจากเป็นวันหยุด ซึ่งผู้พักอาศัยในโครงการจะอยู่ในโครงการเป็นส่วนใหญ่ อาจมีรถยนต์จอด หรือรถเข้า-ออกโครงการตลอด ทำให้ไม่สะดวกต่อการปฏิบัติงานของเจ้าหน้าที่</p> <p>10. ติดเส้นสีแดง ความกว้างไม่น้อยกว่า 10 ซม. บริเวณโดยรอบเขตบำบัดน้ำเสียรวมให้ชัดเจน และเขียนป้ายการแจ้งว่า</p>	<p>โครงการและบ่อดักขยะบริเวณจุดเชื่อมต่อของโครงการก่อนที่จะระบายลงสู่ท่อระบายน้ำสาธารณะตลอดระยะเวลาเปิดดำเนินการ</p> <p>- จัดทำรายงานผลการปฏิบัติตามมาตรการป้องกันและแก้ไขผลกระทบสิ่งแวดล้อมทุก 6 เดือน และจัดส่งรายงานให้สำนักงานนโยบายและแผนทรัพยากรธรรมชาติและสิ่งแวดล้อมสำนักงานทรัพยากรธรรมชาติและสิ่งแวดล้อมจังหวัดชลบุรี และเมืองพัทยา</p> <p>- ผู้รับผิดชอบ : นิติบุคคลอาคารชุด</p>

ธันวาคม 2554

กรรมการผู้มีอำนาจ
บริษัท โนวา ลักซ์วี่ ดีเวลลอปเม้นท์ จำกัด

50/104

ธันวาคม 2554

ผู้อำนวยการด้านสิ่งแวดล้อม
บริษัท อีโคซิสเต็ม เอ็นจิเนียริง คอนซัลแตนท์ จำกัด



ตารางที่ 2 (6) รายการแสดงผลกระทบสิ่งแวดล้อมที่สำคัญ มาจากการป้องกันและแก้ไขผลกระทบสิ่งแวดล้อม ช่วงเปิดดำเนินการ
โครงการอาคารชุด The Palm ตั้งอยู่บนถนนนาเกลือ ซอย 16 ตำบลนาเกลือ อำเภอบางละมุง จังหวัดชลบุรี

องค์ประกอบทางสิ่งแวดล้อม	ผลกระทบต่อสิ่งแวดล้อมที่สำคัญ	มาตรการป้องกันและแก้ไขผลกระทบสิ่งแวดล้อม	มาตรการติดตามตรวจสอบผลกระทบสิ่งแวดล้อม
2. ทรัพยากรชีวภาพ			
2.1 สิ่งมีชีวิตบนบก	- ไม่มีผลกระทบที่มีนัยสำคัญ		
2.2 สิ่งมีชีวิตในน้ำ	- พื้นที่โครงการตั้งอยู่ติดกับชายหาดวงค้อมหาดย์ ทั้งนี้โครงการได้จัดให้มีการบำบัดน้ำเสียเบื้องต้นในช่วงเปิดดำเนินการ ก่อนระบายน้ำออกจากโครงการลงสู่ท่อระบายน้ำสาธารณะบริเวณถนนนาเกลือ ซอย 16 ก่อนรวบรวมเข้าสู่ระบบบำบัดน้ำเสียรวมของเมืองพัทยาต่อไป ดังนั้นจึงไม่ส่งผลกระทบต่อทรัพยากรชีวภาพในน้ำอย่างมีนัยสำคัญ	“บริเวณนี้เป็นบ่อบำบัดน้ำเสีย” 11. กำหนดวัน และเวลาในการปฏิบัติงานดูแลบำรุงรักษาระบบบำบัดน้ำเสียรวม ให้กับผู้พักอาศัยทราบทุกครั้ง อย่างน้อย 3 วันก่อนปฏิบัติงาน เพื่อหลีกเลี่ยงปัญหาที่จอดรถยนต์ และทางรถวิ่งบริเวณที่ตั้งระบบบำบัดน้ำเสียรวม 12. ปิดฝาบ่อบำบัดเมื่อเสร็จภารกิจ หรือต้องหยุดปฏิบัติงานชั่วคราว เพื่อป้องกันอุบัติเหตุจากการพลัดตกของผู้พักอาศัย และยานพาหนะ	
		1. บำรุงดูแลรักษาให้ระบบบำบัดน้ำเสียเบื้องต้นให้สามารถทำงานได้อย่างมีประสิทธิภาพ 2. ปกุดันไม่ให้และจัดภูมิสถาปัตย์ภายในพื้นที่โครงการ เพื่อเป็นแนวป้องกันมิให้เศษตะกอนดิน และป้องกันการใช้ของน้ำลงสู่รางระบายน้ำและทะเล 3. จัดทำบ่อบำบัดน้ำ จำนวน 2 บ่อ โดยมีปริมาตรรวม 39 ลูกบาศก์เมตร โดยบ่อบำบัดน้ำที่ 1 อยู่บริเวณที่ติดกับชายหาด และบ่อบำบัดน้ำที่ 2 อยู่ระหว่างอาคาร 1 และอาคาร 2 เพื่อชะลอการไหลบ่าของน้ำลงสู่ท่อระบายน้ำ และไม่ระบายน้ำลงสู่ทะเลเด็ดขาด 4. โครงการจะต้องไม่มีกิจกรรมใดๆ ที่จะส่งผลกระทบต่อสิ่งมีชีวิต	

ธันวาคม 2554

ธันวาคม 2555

กรรมการผู้มีอำนาจ

บริษัท โนวา ลักซ์ชัวรี่ ดีเวลอปเม้นท์ จำกัด

ผู้อำนวยการด้านสิ่งแวดล้อม
บริษัท อีโคซิสเต็ม เอ็นจิเนียริง คอนซัลแตนท์ จำกัด

ตารางที่ 2 (7) รายการแสดงผลกระทบบ้างสิ่งแวดล้อมที่สำคญ มาจากการป้องกันและแก้ไขผลกระทบสิ่งแวดล้อม ช่วงปิดดำเนินกิจกรรมการก่อสร้าง The Palm ตั้งอยู่บนถนนนาเกลือ ขอย 16 ตำบลนาเกลือ อำเภอบางละมุง จังหวัดชลบุรี

องค์ประกอบทางสิ่งแวดล้อม	ผลกระทบต่อสิ่งแวดล้อมที่สำคัญ	มาตรการป้องกันและแก้ไขผลกระทบสิ่งแวดล้อม	มาตรการติดตามตรวจสอบผลกระทบสิ่งแวดล้อม
		<p>ในทะเลบริเวณใกล้เคียง</p> <p>5. ต้องไม่ทิ้งสารเคมีหรือของเสียใดๆ ลงสู่ทะเลหรือน้ำ และทะเล</p> <p>6. ปฏิบัติตามมาตรการเรื่องแหล่งน้ำผิวดิน และการบำบัดน้ำเสียอย่างเคร่งครัด</p>	
<p>3. <u>คุณค่าการใช้ประโยชน์ของมนุษย์</u></p> <p>3.1 การใช้</p>	<p>- เมื่อเปิดดำเนินการคาดว่าจะมีผลกระทบต่อการจำหน่ายของอุปกรณ์ภาคบางเล็กน้อย เนื่องจากโครงการมีปริมาณการใช้ประมาณ 487.15 ลูกบาศก์เมตร/วัน ซึ่งมีปริมาณน้อยมากเมื่อเทียบกับกำลังการผลิตของการประปาส่วนภูมิภาค สำนักงานประปาพญา</p>	<p>1. จัดให้มีถังสำรองน้ำใช้โครงการตามที่ได้ออกแบบไว้ ดังนี้</p> <ul style="list-style-type: none"> - อาคาร 1 และอาคาร Club House จัดให้มีถังเก็บน้ำได้ดินจำนวน 2 ถัง (สำรองน้ำใช้ทั่วไป 967.2 ลูกบาศก์เมตร และสำหรับดับเพลิง 105 ลูกบาศก์เมตร) และถังเก็บน้ำใช้ทั่วไปชั้นดาดฟ้าจำนวน 2 ถัง ความจุรวม 130 ลูกบาศก์เมตร รวมความจุสำหรับน้ำใช้ทั่วไป 1,097.2 ลูกบาศก์เมตร สามารถสำรองน้ำใช้ได้ 3 วัน - อาคาร 2 จัดให้มีถังเก็บน้ำใช้ดินจำนวน 1 ถัง (สำรองน้ำใช้ทั่วไป 296.7 ลูกบาศก์เมตร) และถังเก็บน้ำใช้ทั่วไปชั้นดาดฟ้าจำนวน 2 ถัง ความจุรวม 78 ลูกบาศก์เมตร รวมความจุสำหรับน้ำใช้ทั่วไป 374.7 ลูกบาศก์เมตร สามารถสำรองน้ำใช้ได้ 3.02 วัน <p>2. ตรวจสอบโครงสร้างถังเก็บน้ำใต้ดิน และชั้นดาดฟ้า ให้มีความมั่นคงแข็งแรง ไม่มีรอยร้าว และรอยรั่ว ที่จะทำให้เกิดการปนเปื้อนของน้ำภายนอกเข้าสู่ถังเก็บน้ำได้</p> <p>3. ฝาปิดถังเก็บน้ำใต้ดิน จะต้องมียาปิดมิดชิด และยกสูงจากพื้นดิน เพื่อป้องกันการปนเปื้อนของน้ำภายนอกเข้าสู่ถังเก็บน้ำทาง</p>	

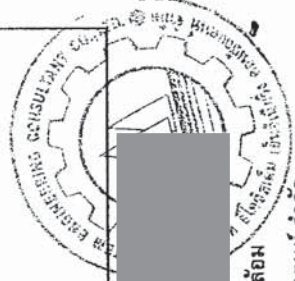

ธันวาคม 2554

กรรมการผู้มีอำนาจ

บริษัท โนวา ลักซ์ชัวรี ดีเวลลอปเม้นท์ จำกัด

ธันวาคม 2554

ผู้อำนวยการด้านสิ่งแวดล้อม

บริษัท อีโคซิสเต็ม เอ็นจิเนียริง คอนสัลแตนท์ จำกัด



ตารางที่ 2 (8) รายการแสดงผลกระทบสิ่งแวดล้อมที่สำคัญ มาตราป้องกันและแก้ไขผลกระทบสิ่งแวดล้อม ช่วงเปิดดำเนินการ
โครงการอาคารชุด The Palm ตั้งอยู่บนถนนนาเกลือ อำเภอบางละมุง จังหวัดชลบุรี

องค์ประกอบทางสิ่งแวดล้อม	ผลกระทบต่อสิ่งแวดล้อมที่สำคัญ	มาตรการป้องกันและแก้ไขผลกระทบสิ่งแวดล้อม	มาตรการติดตามตรวจสอบผลกระทบสิ่งแวดล้อม
		<p>ฝ่าป้อได้</p> <p>4. กรณีที่อาคารโครงการ มีการใช้สารเคมี เช่น ฉีดกำจัดปลวก มด แมลงสาบ ควรดำเนินการอย่างระมัดระวัง โดยเฉพาะบริเวณถังเก็บน้ำ เพื่อป้องกันไม่ไห้สารเคมีรั่วไหลลงไปในถังเก็บน้ำประปา</p> <p>5. ตรวจสอบลักษณะทางกายภาพของน้ำประปาเป็นประจำ ในเรื่องของสี กลิ่น และเศษซากต่างๆ ที่ตกหล่นลงไปในถังเก็บน้ำ</p> <p>6. เก็บตัวอย่างน้ำในถังเก็บน้ำได้ดินมาวิเคราะห์หาเชื้อ E. coli ทุกๆ 3 เดือน/ครั้ง เพื่อตรวจสอบว่ามีกรปนเปื้อนของน้ำจากภายนอกถังหรือไม่</p> <p>7. ถ้ามีการปนเปื้อนของน้ำในถังเก็บสารของโครงการ ให้เจ้าหน้าที่ หรือช่างของโครงการมาทำการล้างทำความสะอาด โดยต้องแจ้งกำหนดวัน เวลา และช่วงเวลาทำการล้างให้ผู้พักอาศัยทราบล่วงหน้าอย่างน้อย 3 วัน</p> <p>8. ตรวจสอบดูแลระบบจ่ายน้ำ และระบบเส้นท่อประปา ให้อยู่ในสภาพดีอยู่เสมอ หากพบว่ามีกรชำรุดให้รีบแก้ไขทันที</p> <p>9. รณรงค์ให้ผู้ใช้บริการ และเจ้าหน้าที่ของโครงการมีการใช้น้ำอย่างประหยัด</p>	
3.2 การใช้ไฟฟ้า	<p>- โครงการมีความต้องการใช้ไฟฟ้าทั้งโครงการประมาณ 3,492.84 KVA โดยได้รับบริการจากกรไฟฟ้าส่วนภูมิภาคเมืองพัทยา ผ่านหม้อแปลงขนาด 1,600 KVA จำนวน 3 ชุด</p>	<p><u>มาตรการที่เจ้าของโครงการต้องปฏิบัติ</u></p> <p>1. ติดตั้งอุปกรณ์เดินสายไฟฟ้า รวมถึงสายสัญญาณทางไฟฟ้าสื่อสารต่างๆ ให้เป็นไปด้วยความเรียบร้อย ถูกต้องตามมาตรฐาน</p>	

อันวาคม 2554

กรรมการผู้มีอำนาจ
บริษัท โนวา ลักซ์วรี ดีเวลลอปเม้นท์ จำกัด

53/104

อันวาคม 2554

ผู้อำนวยการด้านสิ่งแวดล้อม
บริษัท อีโคซิสเต็ม เอ็นจิเนียริง คอนซัลแตนท์ จำกัด

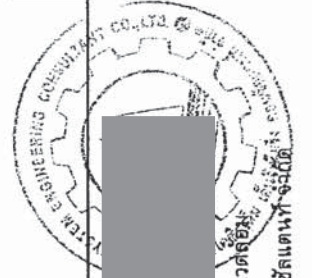

ตารางที่ 2 (9) รายการแสดงผลกระทบสิ่งแวดล้อมที่สำคัญ มาตรการป้องกันและแก้ไขผลกระทบสิ่งแวดล้อม ช่วงเปิดดำเนินการ
โครงการอาคารชุด The Palm ตั้งอยู่บนถนนนาเกลือ อำเภอบางละมุง จังหวัดชลบุรี

องค์ประกอบทางสิ่งแวดล้อม	ผลกระทบต่อสิ่งแวดล้อมที่สำคัญ	มาตรการป้องกันและแก้ไขผลกระทบสิ่งแวดล้อม	มาตรการติดตามตรวจสอบผลกระทบสิ่งแวดล้อม
		<p>2. เลือกใช้ผลิตภัณฑ์ชนิดประหยัดพลังงาน (หลอดคอมแพคฟลูออเรสเซนต์ หรือหลอดตะเกียบ หลอดมอมจอมประหยัด) ที่มีอายุการใช้งานยาวนานบริเวณพื้นที่พักอาศัย และหลอดไฟที่มีกำลังการส่องสว่างสูง แต่ใช้วัตต์ต่ำ สำหรับพื้นที่ส่วนกลาง หรือพื้นที่ที่เป็นห้องเปิดไฟทิ้งไว้ตลอดเวลา และเลือกใช้บัลลาสต์ประหยัดไฟ หรือบัลลาสต์อิเล็กทรอนิกส์ เพื่อช่วยเพิ่มประสิทธิภาพในการประหยัดไฟได้มากขึ้น</p> <p>3. จัดให้มีสวิตช์ไฟแยกออกจากกัน เพื่อให้สามารถเปิด-ปิดได้เฉพาะจุด เพื่อเป็นการประหยัดพลังงาน</p> <p>4. เลือกใช้โคมไฟที่มีแผ่นสะท้อนแสง เพื่อช่วยให้แสงสว่างจากหลอดไฟกระจายได้อย่างเต็มประสิทธิภาพ</p> <p>5. เครื่องปรับอากาศภายในอาคาร เลือกใช้ผลิตภัณฑ์แบบประหยัดไฟ และไม่ใช้สาร CFC เป็นส่วนประกอบของเครื่องปรับอากาศ</p> <p>6. จัดให้มีการทำความสะอาดเครื่องปรับอากาศเป็นประจำทุก 6 เดือน เพื่อเพิ่มประสิทธิภาพการทำงานของเครื่องปรับอากาศ และป้องกันการสะสมของเชื้อโรคและเชื้อแบคทีเรียต่างๆ</p> <p>7. ติดตั้งเครื่องปรับอากาศที่มีการระงับการทำความเย็นที่เหมาะสมกับขนาดของห้องพักอาศัยแต่ละห้อง</p> <p>8. จัดให้มีพื้นที่สีเขียวแบบยั่งยืนรอบอาคารโครงการ ซึ่งนอกจากจะให้ความร่มรื่น และเกิดทัศนียภาพที่ดีแล้ว ยังส่งผลให้เกิดการระบายอากาศ และระบายความร้อนได้ดี ช่วยบังแดด และ</p>	

ธันวาคม 2554

กรรมการผู้มีอำนาจ

บริษัท โนวา ลักส์วิรี ดีเวลลอปเม้นท์ จำกัด

ธันวาคม 2555

ผู้อำนวยการด้านสิ่งแวดล้อม
บริษัท อีโคซิสเต็ม เอ็นจิเนียริง คอนสัลแตนท์ จำกัด

54/104

ตารางที่ 2 (10) รายการแสดงผลกระทรงสิ่งแวดล้อมที่สำคัญ การป้องกันและแก้ไขผลกระทบสิ่งแวดล้อม ช่วงเปิดดำเนินโครงการอาคารชุด The Palm ตั้งอยู่บนถนนนาเกลือ ซอย 16 ตำบลนาเกลือ อำเภอบางละมุง จังหวัดชลบุรี

องค์ประกอบทางสิ่งแวดล้อม	ผลกระทบต่อสิ่งแวดล้อมที่สำคัญ	มาตรการป้องกันและแก้ไขผลกระทบสิ่งแวดล้อม	มาตรการติดตามตรวจสอบผลกระทบสิ่งแวดล้อม
		<p>การการดูดซับ และถ่ายเทพลังงานความร้อนเข้าสู่อาคารอีก ด้วย ซึ่งการปลูกต้นไม้ขนาดใหญ่ และการปลูกพืชคลุมดิน จะ ช่วยลดความร้อนและเพิ่มความชื้นให้กับดิน ทำให้อากาศเย็น ขึ้น</p> <p>9. จัดทำคู่มือการประหยัดพลังงาน แจกแก่ผู้พักอาศัยในโครงการ โดยอ้างอิงจากคู่มือ 108 วิธี ประหยัดพลังงาน จากกองทุนเพื่อ ส่งเสริมการอนุรักษ์พลังงานสำนักงานนโยบายและแผน พลังงาน โดยยกตัวอย่างที่สอดคล้องกับโครงการมาปฏิบัติ 15 วิธี เช่น</p> <p>9.1 ปิดสวิตช์ไฟ และเครื่องใช้ไฟฟ้าทุกชนิดเมื่อเลิกใช้งาน สร้างให้เป็นนิสัยในการดับไฟทุกครั้งที่ยอกจากห้อง</p> <p>9.2 เลือกซื้อเครื่องใช้ไฟฟ้าที่ได้มาตรฐาน ดูฉลากแสดง ประสิทธิภาพให้แน่ใจทุกครั้งก่อนตัดสินใจซื้อ หากมี อุปกรณ์ไฟฟ้าเบอร์ 5 ต้องเลือกใช้เบอร์ 5</p> <p>9.3 ปิดเครื่องปรับอากาศทุกครั้งที่จะไม่อยู่ในห้องเกิน 1 ชั่วโมงสำหรับเครื่องปรับอากาศทั่วไป และ 30 นาที สำหรับเครื่องปรับอากาศเบอร์ 5</p> <p>9.4 หมั่นทำความสะอาดแผ่นกรองอากาศของเครื่องปรับอากาศบ่อยๆ เพื่อลดการเปลืองไฟในการทำงานของเครื่องปรับอากาศ</p> <p>9.5 ตั้งอุณหภูมิเครื่องปรับอากาศที่ 25 องศาเซลเซียสเป็น อุณหภูมิที่กำลังสบาย อุณหภูมิที่เพิ่มขึ้น 1 องศาเซลเซียส</p>	

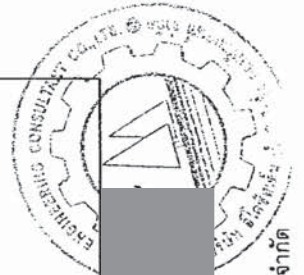

ธันวาคม 2554

กรรมการผู้มีอำนาจ
บริษัท โนวา ลักซัวรี่ ดีเวลลอปเม้นท์ จำกัด

ธันวาคม 255

ผู้อำนวยการด้านสิ่งแวดล้อม
บริษัท อีโคซิสเต็ม เอ็นจิเนียริง คอนสัลแตนท์ จำกัด

ตารางที่ 2 (11) รายการแสดงผลกระทบสิ่งแวดล้อมที่สำคัญ ผลการป้องกันและแก้ไขผลกระทบสิ่งแวดล้อม ช่วงเปิดดำเนินการ
โครงการอาคารชุด The Palm ตั้งอยู่บนถนนนาเกลือ ขอย 16 ตำบลนาเกลือ อำเภอบางละมุง จังหวัดชลบุรี

องค์ประกอบทางสิ่งแวดล้อม	ผลกระทบต่อสิ่งแวดล้อมที่สำคัญ	มาตรการป้องกันและแก้ไขผลกระทบสิ่งแวดล้อม	มาตรการติดตามตรวจสอบผลกระทบสิ่งแวดล้อม
		<p>ต้องให้พลังงานเพิ่มขึ้นร้อยละ 5-10</p> <p>9.6 ไม่ควรปล่อยให้ให้ความชื้นเร็วไหลจากห้องที่ติดตั้งเครื่องปรับอากาศตรวจสอบและอุดรอยรั่วตามผนัง ฝ้าเพดาน ประตูช่องแสง และปิดประตูห้องทุกครั้งที่เปิดเครื่องปรับอากาศ</p> <p>9.7 ใช้หลอดไฟประหยัดพลังงาน ใช้หลอดมอมมอมประหยัด แทนหลอดยว้น ใช้หลอดตะเกียบแทนหลอดไส้ หรือใช้หลอดคอมแพคท์ฟลูออเรสเซนต์</p> <p>9.8 ใช้ปลั๊กเสียบประหยัดไฟ หรือปลั๊กสวิตช์อิเล็กทรอนิกส์กับหลอดมอมมอมประหยัดไฟ จะช่วยเพิ่มประสิทธิภาพในการประหยัดไฟได้อีกมาก</p> <p>9.9 หมั่นทำความสะอาดหลอดไฟที่บ้าน เพราะจะช่วยให้แสงสว่างโดยไม่ต้องใช้พลังงานมากขึ้น ควรทำอย่างน้อย 4 ครั้งต่อปี</p> <p>9.10 ใช้หลอดไฟที่มีวัตต์ต่ำ สำหรับบริเวณที่จำเป็นต้องเปิดทิ้งไว้ทั้งคืน ไม่ควรเป็นในบ้านหรือข้างนอก เพื่อประหยัดค่าไฟฟ้า</p> <p>9.11 ตั้งโคมไฟที่โต๊ะทำงาน หรือติดตั้งไฟเฉพาะจุด แทนการเปิดไฟทั้งห้องเพื่อทำงาน จะประหยัดไฟลงไปได้มาก</p> <p>9.12 เลือกขนาดตู้เย็นให้เหมาะสมกับขนาดครอบครัว อย่าใช้ตู้เย็นใหญ่เกินความจำเป็นเพราะกินไฟมากเกินไป และ</p>	

ธันวาคม 2554 ...

กรรมการผู้มีอำนาจ

บริษัท โนวา ลักซ์ชัวรี ดีเวลลอปเม้นท์ จำกัด

ธันวาคม 2554

ผู้อำนวยการด้านสิ่งแวดล้อม

บริษัท อีโคซิสเต็ม เอ็นจิเนียริง คอนซัลแตนท์ จำกัด (มหาชน)

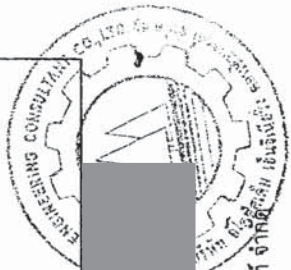

ตารางที่ 2 (12) รายการแสดงผลกระทบสิ่งแวดล้อมที่สำคัญ ม. การป้องกันและแก้ไขผลกระทบสิ่งแวดล้อม ช่วงเปิดดำเนินการ
โครงการอาคารชุด The Palm ตั้งอยู่บนถนนนาเกลือ ซอย 16 ตำบลนาเกลือ อำเภอบางละมุง จังหวัดชลบุรี

องค์ประกอบทางสิ่งแวดล้อม	ผลกระทบต่อสิ่งแวดล้อมที่สำคัญ	มาตรการป้องกันและแก้ไขผลกระทบสิ่งแวดล้อม	มาตรการติดตามตรวจสอบผลกระทบสิ่งแวดล้อม
		<p>ควรตั้งตู้เย็นไว้ห่างจากผนังบ้าน 15 ซม.</p> <p>9.13 ละลายน้ำแข็งในตู้เย็นสม่ำเสมอ การปล่อยน้ำแข็งจับหนาเกินไป จะทำให้เครื่องต้องทำงานหนัก ทำให้กินไฟมาก</p> <p>9.14 ปิดโทรทัศน์ทันทีเมื่อไม่มคนดู เพราะการเปิดทิ้งไว้โดยไม่มีคนดูเป็นการสิ้นเปลืองไฟฟ้าโดยใช่เหตุ แถมยังต้องซ่อมเร็วอีกด้วย</p> <p>9.15 ซ่อมบำรุงอุปกรณ์ไฟฟ้าให้อยู่ในสภาพที่ใช้งานได้ และหมั่นทำความสะอาดเครื่องใช้ไฟฟ้าอยู่เสมอ จะทำให้ลดการสิ้นเปลืองไฟได้</p> <p><u>มาตรการที่เจ้าของโครงการควรระวังให้ผู้พักอาศัยปฏิบัติ</u></p> <p>1. รณรงค์ให้นิติบุคคล ติดป้ายประกาศเตือนให้ประหยัดพลังงานบริเวณนิติบุคคล และโรงลิฟท์ เช่น "ชั้น-ลง 1-2 ชั้น โปรดใช้บันได การกดลิฟท์แต่ละครั้ง สูญเสียพลังงานถึง 7 บาท" และ "กรุณาปิดไฟทุกครั้ง เมื่อไม่ใช้งาน" เป็นต้น</p> <p>2. รณรงค์ให้ผู้พักอาศัย และเจ้าหน้าที่ของโครงการปฏิบัติ ดังนี้</p> <p>2.1 มีการใช้พลังงานอย่างประหยัด</p> <p>2.2 ตรวจสอบดูแลอุปกรณ์เครื่องไฟฟ้าสำรอง และสายไฟฟ้าให้อยู่ในสภาพดีอยู่เสมอตามคู่มือของผู้ผลิต</p> <p>2.3 ปรับระดับอุณหภูมิภายในห้องให้พอเหมาะประมาณ 25-</p>	

ธันวาคม 2554

กรรมการผู้มีอำนาจ

บริษัท โนวา ลักซ์จิวรี ดีเวลลอปเม้นท์ จำกัด



ธันวาคม 255

ผู้อำนวยการด้านสิ่งแวดล้อม

บริษัท อีโคซิสเต็ม เอ็นจิเนียริง คอนซัลแตนท์ จำกัด

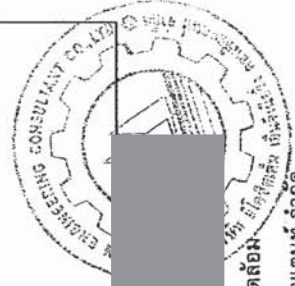

ตารางที่ 2 (13) รายการแสดงผลกระทบสิ่งแวดล้อมที่สำคัญ มีการป้องกันและแก้ไขผลกระทบสิ่งแวดล้อม ช่วงเปิดดำเนินการ
โครงการอาคารชุด The Palm ตั้งอยู่บนถนนนาเกลือ ซอย 16 ตำบลนาเกลือ อำเภอบางละมุง จังหวัดชลบุรี

องค์ประกอบทางสิ่งแวดล้อม	ผลกระทบสิ่งแวดล้อมที่สำคัญ	มาตรการป้องกันและแก้ไขผลกระทบสิ่งแวดล้อม	มาตรการติดตามตรวจสอบผลกระทบสิ่งแวดล้อม
3.3 การจัดการขยะ	<p>- ปริมาณขยะที่เกิดขึ้นภายในโครงการประมาณ 7.58 ตัน/วัน ถ้าไม่มีการจัดการที่ดีทั้งในเรื่องการรวบรวมจากภายในอาคาร การเก็บขยะ เพื่อรอให้หน่วยงานเก็บขยะเข้ามาจัดเก็บให้ จะก่อให้เกิดความสกปรกเกิดมดหมอยที่ไม่ดีต่อสุขภาพและผู้อยู่อาศัย และเกิดสุขอนามัยที่ไม่ดีต่อผู้อยู่อาศัยในโครงการด้วย</p>	<p>26 องศาเซลเซียส</p> <p>2.4 ทำความสะอาดเครื่องปรับอากาศ โดยเฉพาะที่คอยล์ร้อนคอยล์เย็น ตัวกรองอากาศ และคลอรีนบายอากาศไม่ให้มีฝุ่นเกาะหนาเกินไป เพื่อเป็นการประหยัดพลังงานไฟฟ้า</p> <p>1. จัดให้มีห้องพักขยะประจำชั้นของอาคาร 1 ขนาด 1.22 ตารางเมตร (ชั้นที่ 2-44) และขนาด 6.63 ตารางเมตร (ชั้นที่ 45-46) บริเวณโถงลิฟต์ดับเพลิง และอาคาร 2 ขนาด 3.79 ตารางเมตร (ชั้นที่ 9-26) บริเวณด้านหน้าโถงลิฟต์ดับเพลิง โดยภายในจัดให้มีถังรองรับขยะขนาด 100 ลิตร 2 ถัง (ถังขยะเปียก และแห้งอย่างละ 1 ถัง) และถังขยะอันตรายขนาด 30 ลิตร 1 ถัง (ภาพที่ 4)</p> <p>2. จัดให้มีห้องพักระบบบริเวณชั้นที่ 2 ของอาคาร 2 จำนวน 2 ห้อง สำหรับห้องพักระยะแห้ง-อันตรายขนาดความจุ 12.825 ลูกบาศก์เมตร และห้องพักระยะเปียกขนาดความจุ 16.5 ลูกบาศก์เมตร รวมความจุ 29.325 ลูกบาศก์เมตร สามารถเก็บขยะได้วัน 3.87 วัน ภายในห้องพักระยะมีรางระบายน้ำเพื่อรวบรวมน้ำในห้องพักระยะเข้าสู่ระบบบำบัดน้ำเสียเบื้องต้นภายในโครงการ (ภาพที่ 4)</p> <p>3. จัดให้มีระบบปรับอากาศภายในห้องพักระยะเปียก เพื่อยับยั้งการเจริญเติบโตของเชื้อจุลินทรีย์ ซึ่งเป็นสาเหตุที่ทำให้ขยะเน่าเหม็น และส่งกลิ่นที่ไม่พึงประสงค์</p>	<p>- ตรวจสอบถังขยะและห้องพักระยะรวมให้มีสภาพดีอยู่เสมอ ถ้ามีการผู้ก่อหรือชำรุดต้องดำเนินการแก้ไขทันที</p> <p>- ตรวจสอบปริมาณขยะตกค้างภายในโครงการบริเวณที่พักระยะรวมและภาชนะรองรับมูลฝอยภายในโครงการ หากพบว่ามีความผิดปกติต้องรีบดำเนินการแก้ไขทันที</p> <p>- ผู้รับผิดชอบ : นิติบุคคลอาคารชุด</p>

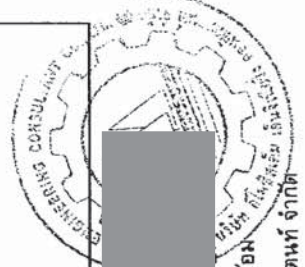

ธันวาคม 2554

กรรมการผู้มีอำนาจ

บริษัท โนวา ลักซ์ชัวรี ดีเวลลอปเม้นท์ จำกัด

ธันวาคม 255

ผู้อำนวยการด้านสิ่งแวดล้อม

บริษัท อีโคซิสเต็ม เอ็นจิเนียริง คอนสัลแตนท์ จำกัด

ตารางที่ 2 (14) รายการแสดงผลกระทบสิ่งแวดล้อมที่สำคัญ ม. การป้องกันและแก้ไขผลกระทบสิ่งแวดล้อม ช่วงเปิดดำเนินโครงการอาคารชุด The Palm ตั้งอยู่บนถนนนาเกลือ ขอย 16 ตำบลนาเกลือ อำเภอบางละมุง จังหวัดชลบุรี

องค์ประกอบทางสิ่งแวดล้อม	ผลกระทบต่อสิ่งแวดล้อมที่สำคัญ	มาตรการป้องกันและแก้ไขผลกระทบสิ่งแวดล้อม	มาตรการติดตามตรวจสอบผลกระทบสิ่งแวดล้อม
		<p>4. จัดทำป้ายติดไว้บริเวณหน้าห้องพักขยะทุกชั้นด้วยข้อความ "เปิดแล้ว กรุณาปิดประตูให้มิดชิด"</p> <p>5. ตรวจสอบไม่ให้มีขยะตกค้างในโครงการ หากมีขยะตกค้าง ทางโครงการต้องแจ้งให้สำนักการสาธารณสุขและสิ่งแวดล้อม เมื่อพบว่ามีขยะตกค้างเข้ามามีกับชน เพื่อนำไปกำจัดต่อไป</p> <p>6. ให้แม่บ้านเก็บขนและคัดแยกขยะจากถังขยะในแต่ละชั้นทุกวัน และทำความสะอาดที่ทิ้งขยะรวมทุกวัน ทำการเก็บขน พร้อมทั้งตรวจสอบตราไว้ในห้องพักขยะทุกวัน เมื่อพบว่าไม่เพียงพอให้เพิ่มถังขยะ และหมักรวบรวมให้ทำลายแหล่งที่อยู่และแหล่งเพาะพันธุ์สัตว์ เช่น พื้นที่ที่ขึ้น พื้นที่มีมีการสะสมของวัสดุเหลือใช้ จำพวกเศษผ้า เศษกระดาษ ขวดหรือภาชนะที่มีน้ำขังเป็นประจำทุกวัน</p> <p>7. ให้แม่บ้านทำการรวบรวมขยะจากห้องพักขยะแต่ละชั้นหลังเวลา 11.00 น. ซึ่งเป็นเวลาที่ผู้พักอาศัยส่วนใหญ่ออกไปทำงานแล้ว</p> <p>8. ส่งเสริมและเผยแพร่ประชาสัมพันธ์ผ่านทางแผ่นพับใบปลิว ให้ผู้พักอาศัยในโครงการรู้จักและเข้าใจหลักการต่างๆ ในการลดปริมาณขยะ เช่น หลัก 4Rs นั่นคือ Repair (ซ่อมแซม) Reduce (ลด) Reuse (ใช้ซ้ำ) และ Recycle (แปรรูปนำกลับมาใช้ใหม่)</p> <p>9. ดำเนินการตรวจสอบประตูห้องพักแต่ละชั้น ตลอดจนห้องพักขยะรวมบริเวณชั้นที่ 2 ทุกครั้งเมื่อทำการขนย้ายขยะ โดยจะต้องปิดมิดชิดทุกครั้งเมื่อทำการขนย้ายเสร็จสิ้น</p>	



ธันวาคม 2554

กรรมการผู้มีอำนาจ

บริษัท โนวา ลักซ์ชัวรี ดีเวลลอปเม้นท์ จำกัด

ธันวาคม 255

ผู้อำนวยการด้านสิ่งแวดล้อม

บริษัท อีโคซิสเต็ม เอ็นจิเนียริง คอนสัลแตนท์ จำกัด

ตารางที่ 2 (15) รายการแสดงผลกระทบสิ่งแวดล้อมที่สำคัญ ผลการป้องกันและแก้ไขผลกระทบสิ่งแวดล้อม ช่วงเปิดดำเนินการ
โครงการอาคารชุด The Palm ตั้งอยู่บนถนนนาเกลือ ขอย 16 ตำบลนาเกลือ อำเภอบางละมุง จังหวัดชลบุรี

องค์ประกอบทางสิ่งแวดล้อม	ผลกระทบต่อสิ่งแวดล้อมที่สำคัญ	มาตรการป้องกันและแก้ไขผลกระทบสิ่งแวดล้อม	มาตรการติดตามตรวจสอบผลกระทบสิ่งแวดล้อม
3.4 การระบายน้ำ การป้องกันน้ำท่วม และระบบบำบัดน้ำเสียรวม	<p>การระบายน้ำ และการป้องกันน้ำท่วม</p> <p>- จากการประเมินอัตราการระบายน้ำของพื้นที่โครงการพบว่า อัตราการระบายน้ำก่อนมีโครงการประมาณ 0.069 ลูกบาศก์เมตร/วินาที เมื่อมีการพัฒนาโครงการแล้วอัตราการระบายน้ำจะเพิ่มขึ้นเป็น 0.063 ลูกบาศก์เมตร/วินาที หากโครงการไม่มีการจัดการน้ำฝนส่วนเกิน อาจก่อให้เกิดน้ำท่วมภายในพื้นที่โครงการและพื้นที่โดยรอบ</p> <p>ระบบบำบัดน้ำเสีย</p> <p>- น้ำเสียที่เกิดขึ้นจากโครงการทั้งหมด ประมาณ 385.29 ลูกบาศก์เมตร/วัน ซึ่งถ้าไม่มีการบำบัดน้ำเสียเบื้องต้นก่อนปล่อยระบายลงสู่ท่อระบายน้ำสาธารณะ จะก่อให้เกิดผลกระทบต่อคุณภาพน้ำบริเวณใกล้เคียงโครงการ</p>	<p>10. ให้เจ้าหน้าที่นิติบุคคลอาคารชุด ประสานงานกับรถเก็บขยะโครงการเปิดไฟกระพริบฉุกเฉินตลอดช่วงเวลากการเก็บขยะเพื่อป้องกันอุบัติเหตุจากรถยนต์ที่เข้า-ออกโครงการ</p> <p>การระบายน้ำ และการป้องกันน้ำท่วม</p> <p>1. การควบคุมอัตราการระบายน้ำภายในพื้นที่โครงการ โดยจัดให้มีบ่อหน่วงน้ำจำนวน 2 บ่อ ขนาดความจุ 24 และ 15 ลูกบาศก์เมตร ผังไว้ใต้ดินบริเวณด้านที่ติดกับชายหาด และระหว่างอาคาร 1 และ 2 เพื่อเก็บกักน้ำฝนส่วนเกิน และระบายลงสู่ท่อระบายน้ำสาธารณะ บนถนนนาเกลือ ขอย 16 (ภาพที่ 5)</p> <p>2. ควบคุมการระบายน้ำออกจากบ่อหน่วงน้ำไม่ให้มากกว่าอัตราการระบายน้ำก่อนมีโครงการด้วยการด้วยเครื่องสูบน้ำที่มีอัตราการสูบน้ำ 0.050 ลูกบาศก์เมตร/วินาที โดยมีเครื่องสูบน้ำจำนวน 2 เครื่อง (ทำงานสลับกัน) สูบไปยังท่อระบายน้ำสาธารณะบนถนนนาเกลือ ขอย 16 ด้านหน้าโครงการ</p> <p>3. ล้างทำความสะอาดท่อระบายน้ำ โดยรอบอาคารโครงการ 2 ครั้ง/ปี (ก่อนและหลังฤดูฝน)</p> <p>4. ถ้าท่อระบายน้ำอุดตัน ให้ฉีดล้างทำความสะอาด และขุดลอกตะกอนออกทันที</p> <p>5. หากพบว่าท่อระบายน้ำแตกหรือหัก ต้องดำเนินการซ่อมแซม/เปลี่ยนท่อใหม่ทันที</p> <p>การจัดการน้ำเสีย</p> <p>1. น้ำเสียที่ผ่านการบำบัดเบื้องต้นจะรวบรวมเข้าสู่ทอรวบรวมน้ำ</p>	<p>- ตรวจสอบบ่อบัก, ท่อระบายน้ำรอบโครงการ และปล่อยขยะบริเวณจุดเชื่อมต่อของโครงการ</p> <p>- ผู้รับผิดชอบ : นิติบุคคลอาคารชุด</p>

ธันวาคม 2554

กรรมการผู้ชำนาญการ
บริษัท โนวา ลักส์วิรี ดีเวลล็อปเม้นท์ จำกัด (มหาชน)

ธันวาคม 2555

ผู้อำนวยการด้านสิ่งแวดล้อม
บริษัท อีโคซิสเต็ม เอ็นจิเนียริง คอนสัลแตนท์ จำกัด (มหาชน)

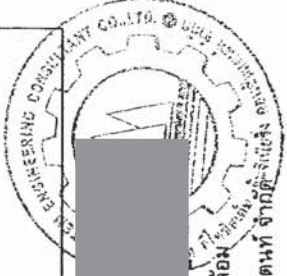
ตารางที่ 2 (16) รายการแสดงผลกระทบสิ่งแวดล้อมที่สำคัญ ผลกระทบป้องกันและแก้ไขผลกระทบสิ่งแวดล้อม ช่วงเปิดดำเนินการ
โครงการอาคารชุด The Palm ตั้งอยู่บนถนนนาเกลือ ซอย 16 ตำบลนาเกลือ อำเภอวังสมบูรณ์ จังหวัดชลบุรี

องค์ประกอบทางสิ่งแวดล้อม	ผลกระทบต่อสิ่งแวดล้อมที่สำคัญ	มาตรการป้องกันและแก้ไขผลกระทบสิ่งแวดล้อม	มาตรการติดตามตรวจสอบผลกระทบสิ่งแวดล้อม
		<p>เสียงของเมืองพัทยา ตั้งอยู่บนถนนนาเกลือ ซอย 16 ซึ่งต่อเนื่องท่อระบายน้ำของโครงการเข้ากับระบบรวมน้ำเสียของเมืองพัทยา ระบบบำบัดน้ำเสียหาดพัทยา บริเวณซอยวัดหนองใหญ่</p> <p>2. จัดให้มีระบบบำบัดน้ำเสียเบื้องต้นภายในโครงการจำนวน 2 ชุด สามารถรองรับน้ำเสียได้รวม 440 ลูกบาศก์เมตร/วัน ประกอบด้วยปลอก ไขมัน ป่อเกราะ และป่อกรองไร้อากาศ และสูบน้ำเสียที่ผ่านการบำบัดเบื้องต้นออกนอกโครงการด้วยเครื่องสูบน้ำจำนวน 1 เครื่อง/ระบบ (ทำงาน 1 เครื่อง และสำรอง 1 เครื่อง) ที่อัตราสูบ 0.013 ลูกบาศก์เมตร/วินาที ผ่านท่อระบายน้ำขนาด 4 นิ้ว ก่อระบายลงสู่ท่อระบายน้ำสาธารณะ บนถนนนาเกลือ ซอย 16</p> <p>3. จัดให้มีการสูบกากตะกอนออกนอกจากป่อเกราะทุก ๆ 2 ปี/ครั้ง หรือเมื่อป่อเกราะเต็ม</p> <p>4. จัดให้มีเจ้าหน้าที่ดักกากตะกอนที่ถังดักไขมันทุกวัน และเก็บใส่ถุงดำมัดปากถุงให้เรียบร้อย แล้วไปเก็บในห้องพักขยะเปียก</p> <p>5. จัดให้มีถังสำหรับรูปแบบ Bio-gas Capture จำนวน 2 ถัง ขนาด 2 และ 5 ลูกบาศก์เมตร เพื่อเก็บก๊าซมีเทน (CH₄) และนำไปกำจัดโดยวิธีการเผาก๊าซ เพื่อเปลี่ยนรูปให้เป็นก๊าซคาร์บอนไดออกไซด์ (CO₂)</p> <p>6. จัดให้มีเจ้าหน้าที่โครงการเข้ารับการอบรม ให้มีความรู้เกี่ยวกับการใช้จากระบบบำบัดน้ำเสียของโครงการอย่างเข้าใจ โดยให้เข้ารับการอบรมร่วมกับบริษัทตัวแทนจำหน่ายระบบบำบัดของ</p>	

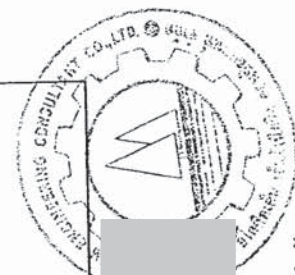

ธันวาคม 2554

กรรมการผู้อำนวยการ

61/104

ธันวาคม 2554

ผู้อำนวยการด้านสิ่งแวดล้อม

บริษัท อีโคซิสเต็ม เอ็นจิเนียริง คอนซัลแตนท์ จำกัด

ตารางที่ 2 (17) รายการแสดงผลกระทบสิ่งแวดล้อมที่สำคัญ ม. การป้องกันและแก้ไขผลกระทบสิ่งแวดล้อม ช่วงเปิดดำเนินการ
โครงการอาคารชุด The Palm ตั้งอยู่บนถนนนาเกลือ ขอย 16 ตำบลนาเกลือ อำเภอบางละมุง จังหวัดชลบุรี

องค์ประกอบทางสิ่งแวดล้อม	ผลกระทบสิ่งแวดล้อมที่สำคัญ	มาตรการป้องกันและแก้ไขผลกระทบสิ่งแวดล้อม	มาตรการติดตามตรวจสอบผลกระทบสิ่งแวดล้อม
	ผลกระทบสิ่งแวดล้อมที่สำคัญ	<p>โครงการ เพื่ออยู่ประจำในการเดินเครื่องและบำรุงรักษาระบบตลอดระยะเวลาการเปิดดำเนินการ</p> <p>7. จัดทำตารางกำหนดระยะเวลาซ่อมบำรุงอุปกรณ์ของระบบบำบัดน้ำเสียทุกชิ้นตามคู่มือของแต่ละประเภท เพื่อความสะดวกในการซ่อมบำรุงในแต่ละครั้ง และเพื่อให้อุปกรณ์และระบบทุกส่วนทำงานได้อย่างมีประสิทธิภาพตลอดเวลา</p> <p>8. ตรวจสอบฝาป้อ และส่วนที่ต้องเข้าไปดูและซ่อมแซมระบบให้อยู่ในสภาพปิดมิดชิดตลอดเวลา เพื่อป้องกันละอองน้ำเสีย และกลิ่นเหม็นที่เกิดขึ้นจากก๊าซไฮโดรเจนซัลไฟด์จากระบบบำบัดน้ำเสีย</p> <p>9. ติดเส้นสีแดง ความกว้างไม่น้อยกว่า 10 ซม. บริเวณโดยรอบเขตป้อบำบัดน้ำเสียรวมให้ชัดเจน และเขียนป้ายการแจ้งเตือนว่า "บริเวณนี้เป็นป้อบำบัดน้ำเสีย"</p> <p>10. จัดให้มีพื้นที่สีเขียวบริเวณใกล้เคียงระบบบำบัดน้ำเสียรวมของโครงการ เพื่อช่วยดูดซับและป้องกันกลิ่นอันไม่พึงประสงค์ของผู้พักอาศัยภายในโครงการ</p>	
3.5 การคมนาคมและการขนส่ง	<ul style="list-style-type: none"> - ช่วงเปิดดำเนินการจะมีรถยนต์จากผู้ที่อาศัยจำนวน 179 คัน จะทำให้เกิดการกีดขวางการจราจร และทำให้มีค่า LOS เพิ่มขึ้นดังนี้ - ถนนพญา-นาเกลือ พบว่า มีความหนาแน่นเพิ่มขึ้นเล็กน้อย และระดับการให้บริการ (LOS) ในช่วงเวลาเร่งด่วนเช้า และนอกเวลาเร่งด่วนเท่ากับ B และ C ดังเดิม สำหรับช่วงเวลาเร่งด่วนผู้รับผิดชอบการให้บริการเพิ่มขึ้น 1 	<p>การป้องกันการจัดระเบียบถนนที่เกี่ยวข้อง</p> <p>1. จัดให้มีการแนะนำเส้นทางการเดินทางสำหรับผู้พักอาศัยภายในโครงการ และประชาสัมพันธ์เส้นทางการเดินทางไปยังสถานที่ท่องเที่ยวหรือสถานที่สำคัญในเมืองพัทยา โดยรถบริการสาธารณะ เพื่อลดการใช้รถยนต์ของผู้พักอาศัยภายในโครงการ</p>	

ธันวาคม 2554

ธันวาคม 255

กรรมการผู้เฝ้าหว
บริษัท โนวา ลักส์วิรี ดีเวลลอปเม้นท์ จำกัด

ผู้อำนวยการด้านสิ่งแวดล้อม
บริษัท อีโคซิสเต็ม เอ็นจิเนียริง คอนซัลแตนท์ จำกัด

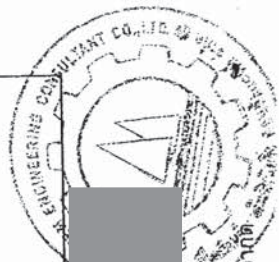

ตารางที่ 2 (18) รายการแสดงผลการทบทวนสิ่งแวดล้อมที่สำคัญ ผลการป้องกันและแก้ไขผลกระทบสิ่งแวดล้อม ช่วงเปิดดำเนินการ
โครงการอาคารชุด The Palm ตั้งอยู่บนถนนนาเกลือ ซอย 16 ตำบลนาเกลือ อำเภอบางละมุง จังหวัดชลบุรี

องค์ประกอบทางสิ่งแวดล้อม	ผลกระทบสิ่งแวดล้อมที่สำคัญ	มาตรการป้องกันและแก้ไขผลกระทบสิ่งแวดล้อม	มาตรการติดตามตรวจสอบผลกระทบสิ่งแวดล้อม
<p>ระดับ จากระดับ C เป็นระดับ D ซึ่งเป็นสภาพที่มีความหนาแน่นสูง แต่ยังคงสภาพการไหลลงตัว</p> <p>- ถนนนาเกลือ ซอย 16 พบว่า มีความหนาแน่นเพิ่มขึ้นเล็กน้อย และมีระดับการให้บริการ (LOS) ในช่วงเวลาเร่งด่วนเช้า นอกเวลาเร่งด่วน และเร่งด่วนเย็นดั้งเดิมเท่ากับ A, A และ B ตามลำดับ</p> <p>- ถนนนาเกลือ ซอย 18 พบว่า มีความหนาแน่นเพิ่มขึ้นเล็กน้อย และยังคงมีระดับการให้บริการ (LOS) ในช่วงเวลาเร่งด่วนเช้า นอกเวลาเร่งด่วน และเร่งด่วนเย็นเท่ากับ A ดังเดิม</p> <p>หมายเหตุ : ประเภท ระดับการให้บริการ A, B, C, D, E และ F หมายถึง</p> <p>ระดับการให้บริการ A เป็นสภาพการไหลอิสระ คนขับแต่ละคนไม่ถูกรบกวน เนื่องจากรถคันอื่นในกระแสการจราจร อิสระที่จะ เลือกด้วยความเร็วที่ต้องการมีอิสระในการบังคับพวงมาลัยมากที่สุด และมีระดับความสะดวกสบายต่อคนขับมากที่สุด</p> <p>ระดับการให้บริการ B เป็นสภาพการไหลลดตัว รถคันอื่นในกระแสจราจรเริ่มมากขึ้นจนสังเกตได้โดยอิสระในการเลือก ความเร็วยังคงไม่ค่อยถูกรบกวนแต่อิสระในการบังคับพวงมาลัยเริ่มลดลง ระดับความสะดวกสบายลดน้อยลงจากระดับ A</p>	<p>ระดับ จากระดับ C เป็นระดับ D ซึ่งเป็นสภาพที่มีความหนาแน่นสูง แต่ยังคงสภาพการไหลลงตัว</p> <p>- ถนนนาเกลือ ซอย 16 พบว่า มีความหนาแน่นเพิ่มขึ้นเล็กน้อย และมีระดับการให้บริการ (LOS) ในช่วงเวลาเร่งด่วนเช้า นอกเวลาเร่งด่วน และเร่งด่วนเย็นดั้งเดิมเท่ากับ A, A และ B ตามลำดับ</p> <p>- ถนนนาเกลือ ซอย 18 พบว่า มีความหนาแน่นเพิ่มขึ้นเล็กน้อย และยังคงมีระดับการให้บริการ (LOS) ในช่วงเวลาเร่งด่วนเช้า นอกเวลาเร่งด่วน และเร่งด่วนเย็นเท่ากับ A ดังเดิม</p> <p>หมายเหตุ : ประเภท ระดับการให้บริการ A, B, C, D, E และ F หมายถึง</p> <p>ระดับการให้บริการ A เป็นสภาพการไหลอิสระ คนขับแต่ละคนไม่ถูกรบกวน เนื่องจากรถคันอื่นในกระแสการจราจร อิสระที่จะ เลือกด้วยความเร็วที่ต้องการมีอิสระในการบังคับพวงมาลัยมากที่สุด และมีระดับความสะดวกสบายต่อคนขับมากที่สุด</p> <p>ระดับการให้บริการ B เป็นสภาพการไหลลดตัว รถคันอื่นในกระแสจราจรเริ่มมากขึ้นจนสังเกตได้โดยอิสระในการเลือก ความเร็วยังคงไม่ค่อยถูกรบกวนแต่อิสระในการบังคับพวงมาลัยเริ่มลดลง ระดับความสะดวกสบายลดน้อยลงจากระดับ A</p>	<p>2. รมรณศึให้ผู้พักอาศัยภายในโครงการใช้การรณโดยสารสาธารณชนถนนพหยา-นาเกลือ เพื่อลดการใช้รถยนต์ และลดการติดขัดบนถนนที่เกี่ยวข้องกับโครงการ</p> <p>การป้องกันด้านอุบัติเหตุจากถนน</p> <p>1. จัดให้เจ้าหน้าที่รักษาความปลอดภัยที่ผ่านการฝึกอบรมด้านการจราจรคอยอำนวยความสะดวกและจัดระบบการจราจรบริเวณทางเข้า-ออกที่จอดรถของพื้นที่โครงการโดยเฉพาะในช่วงเร่งด่วนเช้าและเย็น</p> <p>2. นิตบุคคผลอาคารชุดของโครงการต้องประชาสัมพันธ์ และรณรณศึให้ผู้พักอาศัยของโครงการใช้ความเร็วรถที่จะเข้า-ออกโครงการให้มีความเร็วไม่เกิน 30 กิโลเมตร/ชั่วโมง ซึ่งเป็นความเร็วที่สามารถควบคุมและช่วยป้องกันอุบัติเหตุได้</p> <p>3. จัดให้มีระบบแสงสว่างเพียงพอบริเวณทางเข้า-ออกโครงการ เพื่อความปลอดภัยในการเข้า-ออกของรถยนต์</p> <p>4. บริเวณทางเข้า-ออกโครงการจะต้องไม่มีสิ่งกีดขวางที่จะบดบังทัศนวิสัยในการมองเห็นของผู้ขับขี่</p> <p>5. นิตบุคคผลอาคารชุดของโครงการต้องประชาสัมพันธ์ให้ผู้พักอาศัยภายในโครงการห้ามจอดรถยนต์ขวางปากทางเข้า-ออกของโครงการ และบริเวณริมถนนนาเกลือ ซอย 16 ซึ่งจะเป็นการกีดขวางการจราจรของผู้สัญจรบนถนนดังกล่าว</p> <p>6. จัดให้มีการระงนกนกลม ติดตั้งไว้บริเวณจุดอับการมองที่อาจก่อ</p>	

ธันวาคม 2554

ธันวาคม 2554

กรรมการผู้มีอำนาจ

ผู้อำนวยการด้านสิ่งแวดล้อม

63/104

บริษัท โนวา ลักส์วีร์ ดีเวลลอปเม้นท์ จำกัด (มหาชน) บริษัท อีโคซิสเต็ม เอ็นจิเนียริง คอนสัลแตนท์ จำกัด (มหาชน)

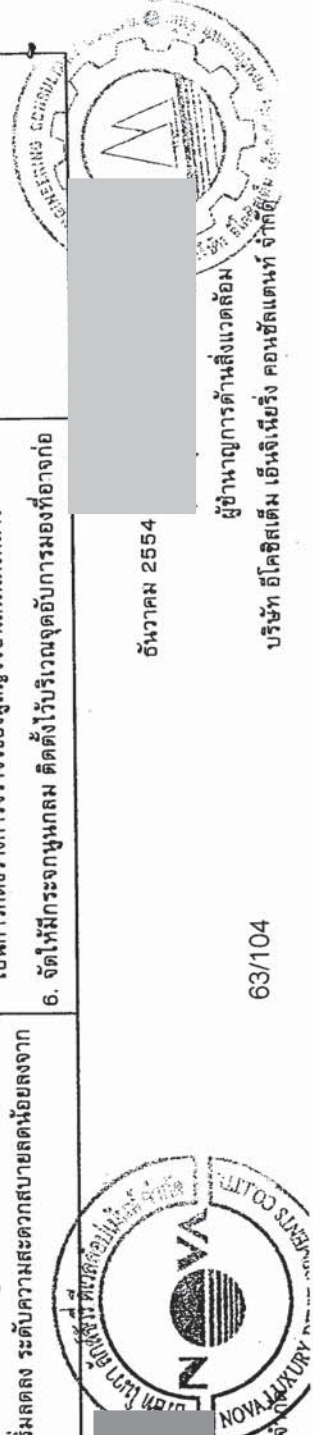

ตารางที่ 2 (19) รายการแสดงผลกระทบสิ่งแวดล้อมที่สำคัญ ผลกระทบป้องกันและแก้ไขผลกระทบสิ่งแวดล้อม ช่วงเปิดดำเนินการ
โครงการอาคารชุด The Palm ตั้งอยู่บนถนนนาเกลือ ซอย 16 ตำบลนาเกลือ อำเภอบางละมุง จังหวัดชลบุรี

องค์ประกอบทางสิ่งแวดล้อม	ผลกระทบต่อสิ่งแวดล้อมที่สำคัญ	มาตรการป้องกันและแก้ไขผลกระทบสิ่งแวดล้อม	มาตรการติดตามตรวจสอบผลกระทบสิ่งแวดล้อม
	<p>ระดับการให้บริการ C ยังอยู่ในสภาพการไหลคล่องตัว แต่การเลือกความเร็วจะถูกกระทบจากกรณีอื่นๆ การบังคับพวงมาลัยต้องคอยระมัดระวังค่อนข้างมาก และระดับความสะดวกสบายลดลงจนสังเกตได้</p> <p>ระดับการให้บริการ D เป็นสภาพซึ่งมีความหนาแน่นสูง แต่ยังสภาพการไหลคล่องตัวอิสระในการเลือกความเร็วและบังคับ พวงมาลัยถูกจำกัดอย่างมาก ระดับความสะดวกสบายอยู่ในระดับขั้นแย่ โดยทั่วไปหากมีปริมาณการจราจรเพิ่มขึ้นอีกเพียงเล็กน้อยจะทำให้เกิดปัญหาจราจรได้</p> <p>ระดับการให้บริการ E เป็นสภาพที่เข้าสู่ระดับความจุ ความเร็วทั้งหมดถูกลดลงจนต่ำกว่าค่าก่อนช่วงคับที่อิสระในการบังคับ พวงมาลัยน้อยมาก ระดับความสะดวกสบายอยู่ในขั้นแย่มาก เป็นสภาพที่ไม่คงตัวเนื่องจากหากมีปริมาณจราจรเพิ่มขึ้นอีกเพียงเล็กน้อย จะทำให้การจราจรติดขัดได้</p> <p>ระดับการให้บริการ F เป็นสภาพการจราจรติดขัด เมื่อปริมาณจราจรเกินระดับความจุของถนน จะเกิดแถวคอย Queues รถต้อง หยุดบ่อยๆ มีสภาพไม่คล่องตัวอย่างมาก</p>	<p>ให้เกิดอุบัติเหตุจากรถยนต์ภายในโครงการ</p> <p>7. จัดให้มีการติดตั้งเครื่องหมายทิศทางจราจรบนถนนภายในโครงการ เพื่อป้องกันอุบัติเหตุจากรถยนต์ที่ใช้ถนนภายในโครงการร่วมกัน</p> <p><u>ความเพียงพอของจราจรรถยนต์</u></p> <p>1. จัดให้มีการแนะนำเส้นทางการเดินทางสำหรับผู้พักอาศัยภายในโครงการ และประชาสัมพันธ์เส้นทางเดินทางไปยังสถานที่ท่องเที่ยวหรือสถานที่สำคัญในเมืองพัทยา โดยรถบริการสาธารณะ เพื่อลดการใช้รถยนต์ของผู้พักอาศัยภายในโครงการ</p> <p>2. รณรงค์ให้ผู้พักอาศัยภายในโครงการใช้บริการรถโดยสารสาธารณะบนถนนพัทยา-นาเกลือ เพื่อลดการใช้รถยนต์ และลดการติดขัดบนถนนที่เกี่ยวข้องกับโครงการ</p> <p>3. ห้ามประกอบกิจกรรมใดๆ รวมทั้งการก่อสร้างในบริเวณที่จัดไว้สำหรับเป็นจราจรรถยนต์ อันจะทำให้พื้นที่จราจรยนต์ลดลงจากที่เสนอไว้ในรายงานฯ</p>	
3.6 การใช้ประโยชน์ที่ดิน	<p>- ในาก่อสร้างโครงการมีคนเช่าอยู่ในบริเวณพื้นที่โครงการ ซึ่งเป็นการใช้ประโยชน์ที่ดินเป็นที่พักอาศัย</p> <p>- การก่อสร้างอาคารของโครงการ ในกรณีที่ไม่มีการควบคุมการก่อสร้างให้ตรงตามแบบแปลน อาจส่งผลกระทบต่อทัศนียภาพของสภาพภูมิประเทศตามข้อบัญญัติ</p>	-	



ธันวาคม 2554

กรรมการผู้ชำนาญการ
บริษัท โนวา ลักส์วิล์ ดีเวลลอปเม้นท์ จำกัด

ธันวาคม 2554

ผู้อำนวยการด้านสิ่งแวดล้อม
บริษัท อีโคซิสเต็ม เอ็นจิเนียริง คอนสัลแตนท์ จำกัด

ตารางที่ 2 (20) รายการแสดงผลกระทบสิ่งแวดล้อมที่สำคัญ ผลการป้องกันและแก้ไขผลกระทบสิ่งแวดล้อม ช่วงเปิดดำเนินการ ช่วงปิดดำเนินการ

โครงการอาคารชุด The Palm ตั้งอยู่บนถนนนาเกลือ ขอย 16 ตำบลนาเกลือ อำเภอบางละมุง จังหวัดชลบุรี

องค์ประกอบทางสิ่งแวดล้อม	ผลกระทบสิ่งแวดล้อมที่สำคัญ	มาตรการป้องกันและแก้ไขผลกระทบสิ่งแวดล้อม	มาตรการติดตามตรวจสอบผลกระทบสิ่งแวดล้อม
	<p>เมืองพัทยากำหนด และอาจขัดต่อข้อกำหนดได้ มีรายละเอียดของโครงการ ดังนี้</p> <p>(1) ข้อกำหนดผังเมืองรวมเมืองพัทยา จังหวัดชลบุรี พ.ศ.2546 โครงการอยู่ในที่ดินบริเวณหมายเลข 1.3 (สีเหลือง) ให้ใช้ประโยชน์ที่ดินเพื่อการอยู่อาศัย สถาบันราชการ การสาธารณูปโภคและสาธารณูปการเป็นส่วนใหญ่ สำหรับการใช้ประโยชน์ที่ดินเพื่อกิจการอื่นให้ใช้ได้ ไม่เกินร้อยละสิบของที่ดินประเภทนี้ในแต่ละบริเวณที่ดินประเภทนี้ ห้ามใช้ประโยชน์ที่ดินเพื่อกิจการตามที่กำหนด 17 ประเภท</p> <p>รายละเอียดโครงการ</p> <ul style="list-style-type: none"> - ที่ดินอยู่บริเวณหมายเลข 1.3 (สีเหลือง) - การดำเนินการ โครงการอาคารชุด The Palm จัดเป็นอาคารชุดพักอาศัย ไม่อยู่ในข้อห้ามตามข้อกำหนด 17 ประเภท - โครงการไม่ได้ยื่นขอห้ามดังกล่าว (โครงการอยู่ห่างจากถนนสุขุมวิทประมาณ 2.8 กิโลเมตร) (2) (ร่าง) ผังเมืองรวมเมืองพัทยา จังหวัดชลบุรี โครงการอยู่ในที่ดินบริเวณหมายเลข 2.2 (สีส้ม) ให้ใช้ประโยชน์ที่ดินประเภทที่อยู่อาศัยหนาแน่นปานกลาง ให้ใช้ประโยชน์ที่ดินเพื่อการอยู่อาศัย สถาบันราชการ การสาธารณูปโภคและสาธารณูปการเป็นส่วนใหญ่ สำหรับ 		

ธันวาคม 2554

กรรมการผู้ชำนาญ

บริษัท โนวา ลักส์วีร์ ดีเวลลอปเม้นท์ จำกัด (มหาชน)

ธันวาคม 255

65/104

ผู้ดำเนินการด้านสิ่งแวดล้อม
บริษัท อีโคซิสเต็ม เอ็นจิเนียริง คอนสัลแตนท์ จำกัด (มหาชน)

ตารางที่ 2 (21) รายการแสดงผลกระทบสิ่งแวดล้อมที่สำคัญ ผลการป้องกันและแก้ไขผลกระทบสิ่งแวดล้อม ช่วงเปิดดำเนินการ
โครงการอาคารชุด The Palm ตั้งอยู่บนถนนนาเกลือ ขอย 16 ตำบลนาเกลือ อำเภอบางละมุง จังหวัดชลบุรี

องค์ประกอบทางสิ่งแวดล้อม	ผลกระทบต่อสิ่งแวดล้อมที่สำคัญ	มาตรการป้องกันและแก้ไขผลกระทบสิ่งแวดล้อม	มาตรการติดตามตรวจสอบผลกระทบสิ่งแวดล้อม
	<p>การใช้ประโยชน์ที่ดินเพื่อกิจการอื่นให้ใช้ไม่เกินร้อยละ 10 ของที่ดินประเภทในแต่ละบริเวณ และที่ดินประเภทนี้ ห้ามใช้ประโยชน์ที่ดินเพื่อกิจการตามที่กำหนด 21 ประเภท</p> <p>รายละเอียดโครงการ</p> <ul style="list-style-type: none"> - ที่ดินบริเวณหมายเลข 2.2 (สี่ลัม) - การดำเนินการโครงการอาคารชุด The Palm จัดเป็นอาคารชุดพักอาศัยขนาดใหญ่พิเศษ และอยู่ในที่ดินบริเวณหมายเลข 2.2 ไม่อยู่ในข้อห้ามตาม (10) และ (11) และไม่ได้ยื่นข้อห้ามตามข้อกำหนดทั้ง 21 ประเภท - อาคารชุดพักอาศัยอยู่ห่างจากเขตทางหลวงแผ่นดินหมายเลข 3 (ถนนสุขุมวิท) ประมาณ 2.75 กิโลเมตร และทางหลวงพิเศษหมายเลข 7 ประมาณ 3.40 กิโลเมตร ซึ่งโครงการไม่ได้ยื่นข้อห้ามดังกล่าว - โครงการอาคารชุดตั้งอยู่บนถนนนาเกลือ ขอย 16 ซึ่งโครงการไม่ได้ยื่นข้อห้ามดังกล่าว - โดยรอบพื้นที่โครงการไม่พบแหล่งแร่แต่อย่างใด - ค่า FAR = 5.64 : 1 - ค่า OSR = 12.84% <p>(3) ข้อบัญญัติเมืองพัทยา โครงการอยู่ในที่ดินบริเวณที่ 1 ภายในบริเวณที่ไม่ได้มีพื้นที่คุ้มครองใดก่อสร้าง ดัดแปลง</p>		

ธันวาคม 2554

กรรมการผู้ชำนาญ

บริษัท โนวา ลักซ์ชรี ดีเวลลอปเม้นท์ จำกัด

ธันวาคม 2554

ผู้อำนวยการด้านสิ่งแวดล้อม

บริษัท อีโคซิสเต็ม เอ็นจิเนียริง คอนซัลแตนท์ จำกัด

ตารางที่ 2 (22) รายการแสดงผลกระทบสิ่งแวดล้อมที่สำคัญ ผลการป้องกันและแก้ไขผลกระทบสิ่งแวดล้อม ช่วงเปิดดำเนินการ
โครงการอาคารชุด The Palm ตั้งอยู่บนถนนนาเกลือ ซอย 16 ตำบลนาเกลือ อำเภอบางละมุง จังหวัดชลบุรี

องค์ประกอบทางสิ่งแวดล้อม	ผลกระทบต่อสิ่งแวดล้อมที่สำคัญ	มาตรการป้องกันและแก้ไขผลกระทบสิ่งแวดล้อม	มาตรการติดตามตรวจสอบผลกระทบสิ่งแวดล้อม
	<p>หรือเปลี่ยนการใช้ อาคารใดๆ ให้เป็นอาคารชนิดหรือประเภทที่มีลักษณะต้องห้ามตามข้อกำหนด 17 ประเภท</p> <p><u>รายละเอียดโครงการ</u></p> <ul style="list-style-type: none"> - พื้นที่โครงการอยู่ในที่ดินบริเวณที่ 1 - การดำเนินการโครงการชุด The Palm จัดเป็นอาคารชุดพักอาศัย ไม่อยู่ในข้อห้ามตามข้อกำหนด 17 ประเภท - โครงการไม่ได้อยู่ในข้อห้ามดังกล่าว (โครงการอยู่ห่างจากถนนสุขุมวิทประมาณ 2.8 กิโลเมตร) <p>(4)ประกาศกระทรวงทรัพยากรธรรมชาติและสิ่งแวดล้อม เรื่องกำหนดเขตพื้นที่และมาตรการคุ้มครองสิ่งแวดล้อม ในบริเวณพื้นที่อำเภอบางละมุง และอำเภอสัตหีบ จังหวัดชลบุรี พ.ศ. 2553 พบว่าอยู่ในบริเวณที่ 1 การออกแบบการใช้ประโยชน์ที่ดินของโครงการ ได้ออกแบบให้อาคารมีความสูง และที่ว่างในแต่ละบริเวณ ไม่ขัดต่อประกาศฉบับนี้แต่อย่างใด</p> <p><u>รายละเอียดโครงการ</u></p> <ul style="list-style-type: none"> - พื้นที่โครงการจากแนวชายฝั่งทะเล 20 เมตร มีการใช้ประโยชน์เป็นพื้นที่สีเขียว - พื้นที่ที่วัดจากระดับน้ำทะเลปานกลางเข้าไปในแผ่นดินเป็นระยะ 100 เมตร จัดให้เป็นอาคาร Club House ที่มี 		



ธันวาคม 255

ธันวาคม 2554



กรรมการผู้มีอำนาจ
บริษัท โนวา ลักซ์วารี ดีเวลอปเม้นท์ จำกัด

ผู้อำนวยการด้านสิ่งแวดล้อม
บริษัท อีโคซิสเต็ม เอ็นจิเนียริง คอนซัลแตนท์ จำกัด

ตารางที่ 2 (23) รายการแสดงผลกระทบสิ่งแวดล้อมที่สำคัญ ผลกระทบป้องกันและแก้ไขผลกระทบสิ่งแวดล้อม ช่วงเปิดดำเนินการ
โครงการอาคารชุด The Palm ตั้งอยู่บนถนนนาเกลือ ซอย 16 ตำบลนาเกลือ อำเภอบางละมุง จังหวัดชลบุรี

องค์ประกอบทางสิ่งแวดล้อม	ผลกระทบต่อสิ่งแวดล้อมที่สำคัญ	มาตรการป้องกันและแก้ไขผลกระทบสิ่งแวดล้อม	มาตรการติดตามตรวจสอบผลกระทบสิ่งแวดล้อม
	<p>ความสูง 7 เมตร สระว่ายน้ำ และพื้นที่สีเขียว และพื้นที่ว่างร้อยละ 83.69</p> <ul style="list-style-type: none"> - โดยแนวระยะ 100 เมตร จากระดับน้ำทะเลปานกลาง และระยะ 20 เมตร จากแนวชายฝั่ง ได้รับการตรวจสอบรับรองโครงการจากเมืองพัทยา ที่ ขบ 52303/2788 ลงวันที่ 10 พฤษภาคม 2554 - ความลาดชันของพื้นที่โครงการอยู่ระหว่างร้อยละ 4.05-11.06 ซึ่งไม่อยู่ในข้อกำหนดควบคุมความสูง โดยอาคาร 1 มีความลาดชันร้อยละ 5.85 อาคาร 2 มีความลาดชันร้อยละ 10.10 และอาคาร Club House มีความลาดชันร้อยละ 4.05-11.06 - บริเวณพื้นที่โครงการไม่พบคลองสาธารณะแต่อย่างใด 		
3.7 การสื่อสารและการโทรคมนาคม	<ul style="list-style-type: none"> - อาคารของโครงการจำนวน 3 อาคาร เป็นอาคารสูงจำนวน 2 อาคาร มีความสูงจากระดับพื้นชั้นล่าง ถึงระดับหลังคา 85.70 และ 149.50 เมตร ตัวอาคารจึงมีโอกาสดับบึงบริเวณข้างเคียง ได้แก่ บ้านวิรัชชายาจำนวน 5 หลัง ขยายตัววงล้อมมาดัย และทะเล ซึ่งไม่มีผลกระทบอย่างมีนัยสำคัญ 	<ul style="list-style-type: none"> - หากบ้านพักอาศัยใกล้เคียงถูกบังคับรับสัญญาณโทรทัศน์จากตัวอาคารโครงการ โครงการจะรับผิดชอบโดยติดตั้งจานดาวเทียมเพื่อรับสัญญาณ Free TV ให้กับบ้านพักอาศัยนั้นๆ และดำเนินการปรับจานรับสัญญาณดาวเทียมให้กับบ้านพักอาศัยที่มีจานรับสัญญาณดาวเทียมอยู่แล้ว โดยโครงการจะทำหนังสือแจ้งผู้พักอาศัยที่อยู่ใกล้เคียงพื้นที่โครงการ ซึ่งอาจเป็นผู้ที่ได้รับผลกระทบด้านการบังคับรับสัญญาณโทรทัศน์จากอาคารโครงการ ณ วันที่เริ่มลงมือก่อสร้างถึงการจดทะเบียนนิติบุคคลเป็นเวลา 1 ปี และจะต้องติดตั้งจานรับสัญญาณดาวเทียมให้แล้วเสร็จก่อนการจดทะเบียนนิติบุคคลอาคารชุด 	

ธันวาคม 2554

กรรมการผู้ชำนาญ

บริษัท โนวา ลักซ์ชัวรี่ ดีเวลอปเม้นท์ จำกัด

ธันวาคม 2554

ผู้อำนวยการด้านสิ่งแวดล้อม

บริษัท อีโคซิสเต็ม เอ็นจิเนียริง คอนซัลแตนท์ จำกัด

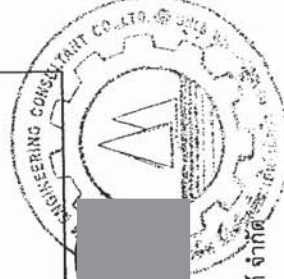

ตารางที่ 2 (24) รายการแสดงผลกระทบสิ่งแวดล้อมที่สำคัญ ผลกระทบป้องกันและแก้ไขผลกระทบสิ่งแวดล้อม ช่วงเปิดดำเนินการ
โครงการอาคารชุด The Palm ตั้งอยู่บนถนนนาเกลือ ซอย 16 ตำบลนาเกลือ อำเภอบางละมุง จังหวัดชลบุรี

องค์ประกอบทางสิ่งแวดล้อม	ผลกระทบสิ่งแวดล้อมที่สำคัญ	มาตรการป้องกันและแก้ไขผลกระทบสิ่งแวดล้อม	มาตรการติดตามตรวจสอบผลกระทบสิ่งแวดล้อม
4. คุณภาพชีวิต 4.1 สภาพเศรษฐกิจและสังคม	<ul style="list-style-type: none"> - มีผู้อยู่อาศัยเพิ่มขึ้นประมาณ 2,400 คน ทำให้ร้านค้าบริเวณใกล้เคียงได้รับผลดีจากการซื้อ-ขายสินค้า - ในย่านถนนนาเกลือ ซอย 16 เป็นย่านที่พักอาศัยของชาวไทยและชาวต่างประเทศ สลับพาณิชยกรรม การดำเนินการของโครงการก็เป็นการส่งเสริมด้านที่พักอาศัย ซึ่งเป็นลักษณะเดียวกันกับอาคารอื่นๆ ในบริเวณใกล้เคียง ซึ่งมีพฤติกรรมการดำรงชีวิตที่มีรูปแบบ ประเพณี ขนบธรรมเนียมที่คล้ายคลึงกัน จึงคาดว่าจะไม่ส่งผลกระทบทางด้านสังคมอย่างมีนัยสำคัญ 	<p>โดยให้หนังสือดังกล่าวจะระบุชื่อและหมายเลขโทรศัพท์ของบุคคลที่จะเป็นผู้รับเรื่อง</p> <ol style="list-style-type: none"> 1. จัดให้มีเจ้าหน้าที่รักษาความปลอดภัย ออกตรวจดูแลความเรียบร้อยตลอด 24 ชั่วโมง 2. จัดสร้างป้อมยาม และให้มีเจ้าหน้าที่รักษาความปลอดภัยประจำป้อมดูแลความเรียบร้อยบริเวณหน้าโครงการตลอดเวลา 3. จัดให้มีกล้องวงจรปิด (CCTV) บริเวณทางเข้า-ออกโครงการ และบริเวณจุดอับในทุกๆ ชั้นของอาคารพักอาศัยภายในโครงการ 	
4.2 การสาธารณสุข และอาชีวอนามัย	<ol style="list-style-type: none"> 1. การคมนาคมเข้า-ออกโครงการ <p><u>ด้านร่างกาย</u></p> <ul style="list-style-type: none"> - การพัฒนาโครงการจะทำให้ผู้พักอาศัยในบริเวณเพิ่มขึ้นประมาณ 2,400 คน เป็นผลให้การจราจรบนถนนนาเกลือ ซอย 16 และถนนพญา-นาเกลือ เพิ่มจำนวนขึ้นและส่งผลกระทบต่อความเสี่ยงในการเกิดอุบัติเหตุทางท้องถนนเพิ่มมากขึ้น - การจราจรในโครงการ โดยเฉพาะมุมอับ ซึ่งก่อให้เกิดอุบัติเหตุ และเกิดการบาดเจ็บต่อร่างกายได้ - ผลภาวะจากการเผาไหม้เชื้อเพลิงของรถยนต์ ก่อให้เกิด 	<ol style="list-style-type: none"> 1. จัดให้มีเส้นแบ่งช่องจราจรอย่างชัดเจน เพื่อความเป็นระเบียบเรียบร้อยของการจราจรภายในลานจอดรถของโครงการ 2. จัดให้มีเจ้าหน้าที่ หรือเจ้าหน้าที่ที่ผ่านการฝึกอบรมทักษะด้านการจราจรคอยอำนวยความสะดวกและจัดระบบการจราจรบริเวณทางเข้า-ออกพื้นที่โครงการตลอด 24 ชั่วโมง 3. จัดให้มีพื้นที่สีเขียว โดยการปลูกต้นไม้ชนิดต่างๆ เพื่อช่วยลดระดับก๊าซคาร์บอนไดออกไซด์ 	

ธันวาคม 2554

กรรมการผู้มีอำนาจ

บริษัท โนวา ลักซ์ชัวรี ดีเวลลอปเม้นท์ จำกัด

ธันวาคม 2554

ผู้อำนวยการด้านสิ่งแวดล้อม

บริษัท อีโคซิสเต็ม เอ็นจิเนียริง คอนซัลแตนท์ จำกัด

ตารางที่ 2 (25) รายการแสดงผลกระทบสิ่งแวดล้อมที่สำคัญ มุมการป้องกันและแก้ไขผลกระทบสิ่งแวดล้อม ช่วงปิดดำเนินการ
โครงการอาคารชุด The Palm ตั้งอยู่บนถนนนาเกลือ ขอย 16 ตำบลนาเกลือ อำเภอบางละมุง จังหวัดชลบุรี

องค์ประกอบทางสิ่งแวดล้อม	ผลกระทบต่อสิ่งแวดล้อมที่สำคัญ	มาตรการป้องกันและแก้ไขผลกระทบสิ่งแวดล้อม	มาตรการติดตามตรวจสอบผลกระทบสิ่งแวดล้อม
	<p>ผลกระทบต่อระบบทางเดินหายใจ ภูมิแพ้ และปอดได้</p> <p><u>ด้านจิตใจ</u></p> <ul style="list-style-type: none"> - เสียจากการเร่งเครื่องยนต์ของยานพาหนะที่เข้า-ออกโครงการ ส่งผลให้เกิดการรบกวนโสตประสาทเป็นผลทำให้เกิดสภาวะทางจิตไม่ดี 		
	<p>2. การเข้าพักอาศัยของผู้พักอาศัยในโครงการ</p> <p><u>ด้านร่างกาย</u></p> <ul style="list-style-type: none"> - ผู้ละออง การสะสมเชื้อโรค และการระบายความร้อนจากเครื่องปรับอากาศในห้องพักอาศัย ก่อให้เกิดผลกระทบต่อระบบทางเดินหายใจ ภูมิแพ้ และปอดได้ - การจัดการขยะ และน้ำเสีย อาจก่อให้เกิดปัญหาด้านกลิ่นเหม็น และแพร่ระบาดของเชื้อโรคสู่ผู้พักอาศัยในอาคารโครงการได้ - การใช้บริการสระว่ายน้ำ ซึ่งอาจก่อให้เกิดผลกระทบต่อการแพร่กระจายของเชื้อโรคต่อผู้พักอาศัยภายในโครงการ <p><u>ด้านจิตใจ</u></p> <ul style="list-style-type: none"> - ผู้พักอาศัยภายในโครงการประกอบด้วยชาวไทยและชาวต่างชาติ ซึ่งอาจก่อให้เกิดความเข้าใจไม่ตรงกันระหว่างผู้พักอาศัย 	<p>1. สำรวจอาคาร และระบุสาเหตุของปัญหาให้ชัดเจน เพื่อกำหนดแนวทางการดำเนินการได้อย่างเหมาะสม โดยการเดินสำรวจหรือสัมภาษณ์ผู้พักอาศัย เพื่อให้ได้ข้อมูลเกี่ยวกับผู้พักอาศัยในอาคาร ระบบระบายอากาศ เครื่องปรับอากาศ แหล่งมลพิษ และการบริหารจัดการที่เกี่ยวข้อง</p> <p>2. ตรวจวัดดัชนีคุณภาพอากาศ โดยเก็บตัวอย่างอากาศทั้งภายในและภายนอกอาคาร และตัวอย่างจากสิ่งแวดล้อม รวมทั้งการตรวจวัดอุณหภูมิ ความชื้น ระดับสารเคมี หรือก๊าซต่างๆ และอัตราการไหลของอากาศ</p> <p>3. เพิ่มอัตราการระบายอากาศ โดยการปรับปรุงการไหลเวียนและการระบายอากาศ เพื่อลดมลพิษอากาศภายในอาคาร</p> <p>4. ควบคุมความชื้นและการออกแบบภายในอาคารให้ทำความสะดวกได้ง่าย เพื่อยับยั้งการเจริญเติบโตของเชื้อโรคต่างๆ</p> <p>5. ประชาสัมพันธ์และให้ความรู้แก่ผู้ที่เกี่ยวข้อง และผู้พักอาศัยภายในโครงการ เกี่ยวกับการดูแลห้องพักอาศัยภายในโครงการ เช่น การทำความสะอาดระบบระบายอากาศ</p>	

ธันวาคม 2554

ธันวาคม 2554

กรรมการผู้มีอำนาจ

ผู้อำนวยการด้านสิ่งแวดล้อม

70/104

บริษัท โนวา ลักซ์ชัวรี ดีเวลลอปเม้นท์ จำกัด

บริษัท อีโคซิสเต็ม เอ็นจิเนียริง คอนสัลแตนท์ จำกัด

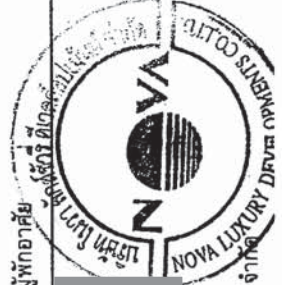

ตารางที่ 2 (26) รายการแสดงผลกระทบสิ่งแวดล้อมที่สำคัญ ผลกระทบป้องกันและแก้ไขผลกระทบสิ่งแวดล้อม ช่วงเปิดดำเนินการ
โครงการอาคารชุด The Palm ตั้งอยู่บนถนนนาเกลือ ขอย 16 ตำบลนาเกลือ อำเภอบางละมุง จังหวัดชลบุรี

องค์ประกอบทางสิ่งแวดล้อม	ผลกระทบสิ่งแวดล้อมที่สำคัญ	มาตรการป้องกันและแก้ไขผลกระทบสิ่งแวดล้อม	มาตรการติดตามตรวจสอบผลกระทบสิ่งแวดล้อม
	<ul style="list-style-type: none"> - ความกังวลด้านความปลอดภัยในชีวิตและทรัพย์สินของผู้พักอาศัย - ความกังวลด้านการเกิดอุบัติเหตุของผู้พักอาศัย 		
	<p>3. <u>ความสะอาดของถังเก็บน้ำสำรอง คสล.</u></p> <ul style="list-style-type: none"> - เชื้อโรค จุลินทรีย์และสารเคมีที่ปนเปื้อนในน้ำ อาจส่งผลกระทบต่อระบบทางเดินอาหาร และผิวหนังได้ 	<ol style="list-style-type: none"> 1. ตรวจสอบโครงสร้างถังเก็บน้ำใต้ดิน และชั้นดาดฟ้า ให้ความมั่นคงแข็งแรง ไม่สั่นไหว และรอยรั่ว ที่จะทำให้เกิดการปนเปื้อนของน้ำภายนอกเข้าสู่ถังเก็บน้ำได้ 2. ฝาปิดถังเก็บน้ำใต้ดิน จะต้องมียาปิดมิดชิด และยกสูงจากพื้นดิน เพื่อป้องกันการปนเปื้อนของน้ำภายนอกเข้าสู่ถังเก็บน้ำทางฝาปิดได้ 3. กรณีที่อาคารโครงการ มีการใช้สารเคมี เช่น ฉีดยากจัดปลวก มด แมลงสาบ ควรดำเนินการอย่างระมัดระวัง โดยเฉพาะบริเวณถังเก็บน้ำ เพื่อป้องกันไม่ให้อาคารเคมีรั่วลงสู่ถังเก็บน้ำได้ 4. ตรวจสอบลักษณะทางกายภาพของน้ำประปาเป็นประจำในเรื่องของสี กลิ่น และรสชาติต่างๆ ที่ตกสู่ถังเก็บน้ำ 5. เก็บตัวอย่างน้ำในถังเก็บน้ำใต้ดินมาวิเคราะห์หาเชื้อ E coli ทุกๆ 3 เดือน/ครั้ง เพื่อตรวจสอบว่ามีสารปนเปื้อนของน้ำจากภายนอกหรือไม่ ถ้าพบมีการปนเปื้อนจะต้องแจ้งให้ผู้พักอาศัยภายในโครงการทราบภายใน 3 วัน 6. ถ้ามีการปนเปื้อนของน้ำในถังเก็บน้ำสำรองของโครงการ ให้เจ้าหน้าที่ หรือช่างของโครงการ มาทำการล้างทำความสะอาดโดยทันที 	

ธันวาคม 2554

ธันวาคม 2554

บริษัท โนวา ลักซ์ชัวรี ดีเวลอปเม้นท์ จำกัด

ผู้อำนวยการด้านสิ่งแวดล้อม
บริษัท อีโคซิสเต็ม เอ็นจิเนียริง คอนซัลแตนท์ จำกัด

ตารางที่ 2 (27) รายการแสดงผลกระทบสิ่งแวดล้อมที่สำคัญ ผลการป้องกันและแก้ไขผลกระทบสิ่งแวดล้อม ช่วงเปิดดำเนินการ
โครงการอาคารชุด The Palm ตั้งอยู่บนถนนนาเกลือ ขอย 16 ตำบลนาเกลือ อำเภอบางละมุง จังหวัดชลบุรี

องค์ประกอบทางสิ่งแวดล้อม	ผลกระทบสิ่งแวดล้อมที่สำคัญ	มาตรการป้องกันและแก้ไขผลกระทบสิ่งแวดล้อม	มาตรการติดตามตรวจสอบผลกระทบสิ่งแวดล้อม
	4. <u>ความสะอาดของสระว่ายน้ำ</u> - การใช้บริการสระว่ายน้ำ ซึ่งอาจก่อให้เกิดผลกระทบต่อ การแพร่กระจายของเชื้อโรคต่อผู้พักอาศัยภายใน โครงการ	1. จัดให้มีผู้ควบคุมดูแล ซึ่งผ่านการฝึกอบรมการดูแลคุณภาพน้ำ ในสระว่ายน้ำตามหลักสุขาภิบาลสิ่งแวดล้อม เพื่อให้มีความรู้ เกี่ยวกับการควบคุมคุณภาพน้ำ และการดูแลสระว่ายน้ำ 2. ให้มีการเก็บตัวอย่างน้ำเพื่อนำไปตรวจวิเคราะห์คุณภาพน้ำ ตามเกณฑ์มาตรฐาน เก็บตัวอย่างอย่างน้อยสองจุด โดยจาก ส่วนลึก และส่วนตื้น ขณะที่ผู้ใช้สระว่ายน้ำมากที่สุด 3. ต้องบำรุงรักษาเครื่องกรองน้ำของสระว่ายน้ำ เพื่อให้ทำงานได้ อย่างเต็มประสิทธิภาพ	
	5. <u>โรคที่มีสาเหตุมาจากเครื่องปรับอากาศแบ่งออกเป็น</u> 1) <u>โรคภูมิแพ้หรือโรคแพ้ (Allergy)</u> เกิดจากฝุ่น เชื้อรา ซึ่งอยู่ในเครื่องกรองอากาศหรือแผ่น กรองในเครื่องปรับอากาศ 2) <u>การเกิดโรคเลิเจียนแนร์ (Legionnaires disease)</u> สาเหตุมาจากเชื้อแบคทีเรียลีโอเนลลานัวโมฟิลา (Legionella pneumophila) เป็นเชื้อที่ก่อให้เกิดโรคเลิ เจียนแนร์ ซึ่งเป็นโรคปอดอักเสบเฉียบพลัน เชื้อนี้จะ อาศัยอยู่ในแหล่งที่มีอุณหภูมิเหมาะสม (25-45°C)	1. จัดให้มีการปลูกไม้ยืนต้นตามแนวรั้วโครงการ เพื่อเป็นแนว กั้นความรบกวนจากเครื่องปรับอากาศ 2. จัดให้มีการทำความสะอาดเครื่องปรับอากาศเป็นประจำทุก 6 เดือน เพื่อเพิ่มประสิทธิภาพการทำงานของเครื่องปรับอากาศ และป้องกันการสะสมของเชื้อโรคและเชื้อแบคทีเรียต่าง ๆ 3. ในการติดตั้งเครื่องปรับอากาศของโครงการจะต้องมีระบบฟอก อากาศภายในระบบปรับอากาศทุกเครื่อง 4. เจ้าของโครงการต้องเลือกใช้เครื่องปรับอากาศที่มีฉลาก ประหยัดไฟ และต้องไม่มีสาร CFCs เป็นส่วนประกอบ 5. ติดตั้งเครื่องปรับอากาศที่มีการทำความสะอาดชิ้นส่วนที่เหมาะสม กับขนาดของห้องพักอาศัยแต่ละห้อง 6. ออกแบบให้มีระบบระบายอากาศภายในอาคารอย่างเพียงพอ ตามกฎหมายฉบับที่ 33 (พ.ศ.2535)	

ธันวาคม 2554

กรรมการผู้แทน

บริษัท โนวา ลักซ์วรี ดีเวลลอปเม้นท์ จำกัด

ธันวาคม 2554

ผู้อำนวยการด้านสิ่งแวดล้อม

บริษัท อีโคซิสเต็ม เอ็นจิเนียริง คอนสัลแตนท์ จำกัด

ตารางที่ 2 (28) รายการแสดงผลกระทบสิ่งแวดล้อมที่สำคัญ ผลกระทบป้องกันและแก้ไขผลกระทบสิ่งแวดล้อม ช่วงเปิดดำเนินการ
โครงการอาคารชุด The Palm ตั้งอยู่บนถนนนาเกลือ ซอย 16 ตำบลนาเกลือ อำเภอบางละมุง จังหวัดชลบุรี

องค์ประกอบทางสิ่งแวดล้อม	ผลกระทบต่อสิ่งแวดล้อมที่สำคัญ	มาตรการป้องกันและแก้ไขผลกระทบสิ่งแวดล้อม	มาตรการติดตามตรวจสอบผลกระทบสิ่งแวดล้อม
		<p>7. จัดให้มีทางเลือกให้ผู้พักอาศัยสามารถเลือกใช้รถแทนเครื่องปรับอากาศได้ ซึ่งจะสามารถลดการเพิ่มขึ้นของอุณหภูมิรอบอาคาร และช่วยประหยัดพลังงานไฟฟ้า</p> <p>8. ดูแลระบบการระบายอากาศภายในอาคารอยู่เสมอ เปิดประตูอาคารบางจุดเพื่อให้อากาศถ่ายเทได้สะดวก</p>	
4.3 การศึกษา	<p>- ช่วงเปิดดำเนินการจะมีผู้เข้าพักอาศัยประมาณ 2,400 คน ซึ่งมีทั้งชาวไทยและชาวต่างประเทศ อาจจะมีบุตรหลานบางส่วน และเลือกศึกษาในสถานศึกษาอื่นในพื้นที่ และนอกพื้นที่ เนื่องจากความสะดวกด้านการเดินทาง คาดว่าสถานศึกษาในพื้นที่เมืองพัทยา จะสามารถรองรับการบริการด้านการศึกษาได้อย่างเพียงพอ</p> <p>- เนื่องจากคนไทยไม่มีปัญหาด้านการแบ่งแยกศาสนา ประเพณี และวัฒนธรรม มีการใช้ชีวิตร่วมกันอย่างประสมกลมกลืน ดังนั้นคาดว่าจะช่วงก่อสร้างและเปิดดำเนินการ คาดว่าจะเกิดผลกระทบด้านนี้น้อยมาก</p>	-	
4.4 ศาสนา	<p>- เนื่องจากคนไทยไม่มีปัญหาด้านการแบ่งแยกศาสนา ประเพณี และวัฒนธรรม มีการใช้ชีวิตร่วมกันอย่างประสมกลมกลืน ดังนั้นคาดว่าจะช่วงก่อสร้างและเปิดดำเนินการ คาดว่าจะเกิดผลกระทบด้านนี้น้อยมาก</p>	-	
4.5 ความปลอดภัยสาธารณะ	<p>- โครงการจัดให้มีระบบรักษาความปลอดภัยในโครงการอย่างเข้มงวด ประกอบด้วยเจ้าหน้าที่ รปภ. ตลอด 24 ชั่วโมง สามารถตรวจสอบผู้เข้ามาเยี่ยมชมภายในโครงการได้ตลอดเวลาจึงคาดว่าจะสามารถให้ความปลอดภัยต่อผู้พักอาศัยและผู้ใช้บริการได้อย่างเพียงพอ</p>	<p>1. จัดให้มีเจ้าหน้าที่รักษาความปลอดภัยอย่างเข้มงวด ออกตรวจดูแลความเรียบร้อยตลอด 24 ชั่วโมง เพื่อดูแลความเรียบร้อยบริเวณด้านหน้าโครงการตลอดเวลา</p> <p>2. จัดให้มีกล้องวงจรปิด (CCTV) บริเวณทางเข้า-ออกโครงการ และบริเวณจุดอับในทุกๆ ชั้นของอาคารพักอาศัยภายในโครงการ</p>	



ธันวาคม 2554

ธันวาคม 2554

กรรมการผู้มีอำนาจ

ผู้อำนวยการด้านสิ่งแวดล้อม

บริษัท โนวา ลักซ์ชัวรี ดีเวลลอปเม้นท์ จำกัด

73/104

บริษัท อีโคซิสเต็ม เอ็นจิเนียริง คอนซัลแตนท์ จำกัด

ตารางที่ 2 (29) รายการแสดงผลกระทบสิ่งแวดล้อมที่สำคัญ ผลการป้องกันและแก้ไขผลกระทบสิ่งแวดล้อม ช่วงปิดดำเนินการ
โครงการอาคารชุด The Palm ตั้งอยู่บนถนนนาเกลือ ซอย 16 ตำบลนาเกลือ อำเภอบางละมุง จังหวัดชลบุรี

องค์ประกอบทางสิ่งแวดล้อม	ผลกระทบต่อสิ่งแวดล้อมที่สำคัญ	มาตรการป้องกันและแก้ไขผลกระทบสิ่งแวดล้อม	มาตรการติดตามตรวจสอบผลกระทบสิ่งแวดล้อม
4.6 การป้องกันอัคคีภัย	<p>- อาคารของโครงการจัดเป็นอาคารขนาดใหญ่พิเศษ และอาคารสูง โครงการจัดให้มีอุปกรณ์เตือนและป้องกันอัคคีภัยอย่างครบถ้วนตามกฎหมาย ประกอบกับสถานีดับเพลิงนาเกลือ และสถานีดับเพลิงพิทยไธยาได้ อยู่ใกล้กับพื้นที่โครงการมากที่สุด สามารถเข้าถึงพื้นที่หากเกิดเหตุฉุกเฉินได้อย่างรวดเร็ว และสามารถให้การช่วยเหลือสนับสนุน ซึ่งกันและกันได้อย่างมีประสิทธิภาพและฉับไว</p>	<p>1. จัดให้มีการติดตั้งระบบป้องกันอัคคีภัย และระบบระบายอากาศใต้ระบบให้ระบายน้ำ ซึ่งเป็นไปตามกฎกระทรวงฉบับที่ 33 (พ.ศ. 2535) และฉบับที่ 50 (พ.ศ. 2540) ออกตามความใน พ.ร.บ.ควบคุมอาคาร พ.ศ. 2522 รวมถึงข้อกำหนดที่เกี่ยวข้องระบบป้องกันอัคคีภัย (ภาพที่ 6)</p> <p>2. จัดให้มี Sensor ที่ตำแหน่งประตูหนีไฟทุกบานทุกชั้น ในกรณีที่มีการเปิดใช้งานสัญญาณจาก Sensor จะไปแสดงที่ห้องควบคุม (Central Control) เพื่อตรวจสอบและให้เข้าไปใช้บันไดหนีไฟ สามารถกลับเข้ามาในพื้นที่อาคารในแต่ละชั้นได้</p> <p>3. จัดให้มีกล้องวงจรปิด (CCTV) ที่บริเวณประตูทางเข้า-ออก บันไดหนีไฟ ชั้นที่ 1 และชั้นดาดฟ้า เพื่อตรวจสอบและรักษาความปลอดภัยของผู้พักอาศัย</p> <p>4. ตรวจสอบระบบป้องกันอัคคีภัยให้ใช้การได้อยู่เสมอ ตามคำแนะนำของผู้ผลิต หากพบว่ามีการชำรุดหรือใช้การไม่ได้ให้รีบแก้ไขทันที</p> <p>5. ติดป้ายแนะนำการใช้อุปกรณ์แต่ละชนิดไว้บริเวณที่อุปกรณ์ติดตั้งอยู่</p> <p>6. ติดตั้งแบบแปลน แผนผังตำแหน่งที่ตั้งตั้งอุปกรณ์ดับเพลิงต่างๆ บริเวณโถงลิฟต์แต่ละชั้นของอาคาร</p> <p>7. จัดให้มีการอบรมวิธีการใช้อุปกรณ์และระบบป้องกันอัคคีภัย และฝึกอบรมเรื่องการอพยพย้ายคนเมื่อเกิดเพลิงไหม้แก่เจ้าหน้าที่ของโครงการ เจ้าหน้าที่รักษาความปลอดภัย เพื่อให้</p>	<p>- ติดตามตรวจสอบความพร้อมในการใช้งานของระบบเตือนภัย และป้องกันอัคคีภัยให้ใช้การได้ดี ตามระยะเวลาที่ผู้ผลิตแนะนำในแต่ละชนิดอุปกรณ์ตลอดระยะเวลาเปิดดำเนินการ</p> <p>- ผู้รับผิดชอบ : นิติบุคคลอาคารชุด</p>

ธันวาคม 2554

กรรมการผู้มีอำนาจ

บริษัท โนวา ลักซ์ชัวรี ดีเวลลอปเม้นท์ จำกัด

ธันวาคม 2554

ผู้อำนวยการด้านสิ่งแวดล้อม

บริษัท อีโคซิสเต็ม เอ็นจิเนียริง คอนสัลแตนท์ จำกัด

ตารางที่ 2 (30) รายการแสดงผลกระทบสิ่งแวดล้อมที่สำคัญ มาจากการป้องกันและแก้ไขผลกระทบสิ่งแวดล้อม ช่วงเปิดดำเนินการเป็นโครงการอาคารชุด The Palm ตั้งอยู่บนถนนนาเกลือ ขอย 16 ตำบลนาเกลือ อำเภอบางละมุง จังหวัดชลบุรี

องค์ประกอบทางสิ่งแวดล้อม	ผลกระทบต่อสิ่งแวดล้อมที่สำคัญ	มาตรการป้องกันและแก้ไขผลกระทบสิ่งแวดล้อม	มาตรการติดตามตรวจสอบผลกระทบสิ่งแวดล้อม
		<p>สามารถใช้งานได้ทั้งวันที่และไม่ตกใจกลัว</p> <p>8. จัดให้มีแผนการป้องกันและดับเพลิงของอาคารโครงการ โดยเจ้าของโครงการ ต้องทำการปรับปรุงให้สอดคล้องกับโครงสร้างการบริหารงาน และสอดคล้องกับสถานการณ์ที่ได้จากการฝึกซ้อม การอพยพหนีไฟ และการดับเพลิงเพื่อให้ได้แผนการป้องกัน และดับเพลิงของโครงการที่มีประสิทธิภาพ</p> <p>9. จัดให้มีการซ้อมการอพยพหนีไฟและการดับเพลิงของอาคารโครงการ โดยประสานงานกับสถานีดับเพลิงใกล้เคียง เป็นประจำทุกปี</p> <p>10. บริเวณเส้นทางทางการหนีไฟ บนโดหนีไฟ ห้ามมิให้มีสิ่งกีดขวางใดๆ เพื่อให้การอพยพหนีไฟเป็นไปโดยสะดวก</p> <p>11. กำหนดให้มีพื้นที่ปลอดภัยและจุดรวมพลจากการเกิดเพลิงไหม้ อยู่บริเวณพื้นที่สีเขียวด้านทิศตะวันตกของโครงการ (ติดกับชายหาด) มีพื้นที่เท่ากับ 1.280 ตารางเมตร คิดเป็นสัดส่วน 0.53 ตร.ม./คน โดยจุดรวมพลดังกล่าวนี้ เจ้าของโครงการสามารถเปลี่ยนแปลงได้โดยประเมินจากการมีกิจกรรมการหนีไฟ และดับเพลิงประจำปี (ภาพที่ 7)</p>	
4.7 สุขภาพและทัศนียภาพ	<p>- การก่อสร้างอาคารโครงการมีลักษณะเป็นอาคารขนาดใหญ่พิเศษ และอาคารสูง อาคารที่อยู่ใกล้เคียงส่วนใหญ่เป็นร้านค้า รีสอร์ท ร้านอาหาร อพาร์ทเมนต์ บ้านพักอาศัย โรงแรม คอนโดมิเนียม และพื้นที่ว่างรกร้างรอการใช้ประโยชน์ นอกจากนี้ยังมีบริเวณบนด้านสถาปัตยกรรมของ</p>	<p>1. โครงการจัดให้มีพื้นที่สีเขียวบริเวณชั้นพื้นที่ทั้งหมดประมาณ 2,900 ตารางเมตร คิดเป็นสัดส่วน 1 คน ต่อพื้นที่สีเขียว 1.21 ตารางเมตร โดยตำแหน่งที่ปลูกจะอยู่ตามแนวรั้วของโครงการโดยรอบ และบริเวณที่ติดกับชายหาดวงศ้อมายด์ เพื่อช่วยลดการสะท้อนแสง และเพิ่มความร่มรื่นมวลสลายตา และทำให้</p>	<p>- ตรวจสอบการเจริญเติบโตของต้นไม้ในแปลงสวนหย่อมหรือสวนน้ำ และต้นหญ้า หากพบว่ามีต้นไม้เหี่ยวเฉาหรือตายให้ทำการบำรุงดูแล และปลูกซ่อมแซมเพิ่มเติมทันที</p>

ธันวาคม 2554

กรรมการผู้มีอำนาจ

บริษัท โนวา ลักซ์ชัวรี ดีเวลลอปเม้นท์ จำกัด

ธันวาคม 2554

ผู้อำนวยการด้านสิ่งแวดล้อม

บริษัท อีโคซิสเต็ม เอ็นจิเนียริง คอนสัลแตนท์ จำกัด



ตารางที่ 2 (31) รายการแสดงผลกระทบสิ่งแวดล้อมที่สำคัญ ผลกระทบป้องกันและแก้ไขผลกระทบสิ่งแวดล้อม ช่วงเปิดดำเนินการ
โครงการอาคารชุด The Palm ตั้งอยู่บนถนนนาเกลือ ซอย 16 ตำบลนาเกลือ อำเภอบางละมุง จังหวัดชลบุรี

องค์ประกอบทางสิ่งแวดล้อม	ผลกระทบสิ่งแวดล้อมที่สำคัญ	มาตรการป้องกันและแก้ไขผลกระทบสิ่งแวดล้อม	มาตรการติดตามตรวจสอบผลกระทบสิ่งแวดล้อม
	<p>โครงการก็ได้ให้ความสำคัญของเมืองพัทยา ประกอบกับบริเวณพื้นที่หรือติดพื้นที่โครงการและพื้นที่ใกล้เคียงไม่แหล่งโบราณสถานโบราณคดีที่สำคัญคาดว่าจะการดำเนินการจะก่อให้เกิดผลกระทบในระดับต่ำ</p> <p>- โครงการออกแบบให้มีพื้นที่สีเขียวรวมทั้งหมด 2,900 ตารางเมตร ในขณะที่มีผู้พักอาศัยในโครงการประมาณ 2,400 คน ดังนั้นจะเห็นว่าอัตราส่วนระหว่างผู้พักอาศัยในโครงการต่อพื้นที่สีเขียวที่ออกแบบไว้คิดเป็น 1 คน : 1.21 ตารางเมตร คาดว่าโครงการมีพื้นที่สีเขียวเพียงพอต่อจำนวนผู้เข้าพักอาศัย</p> <p>- การจัดวางผังโครงการ จะออกแบบให้พื้นที่โครงการมีความโล่งสบาย โดยด้านที่ติดกับชายหาดวงโค้งมาจัดให้เป็นพื้นที่สีเขียวเป็นบริเวณกว้าง พร้อมทั้งสร้างน้ำสำหรับนันทนาการและพักผ่อนของผู้พักอาศัย นอกจากนี้โดยรอบโครงการจัดให้มีการปลูกไม้ยืนต้น</p> <p>- ในการพัฒนาโครงการจะทำให้เกิดผลกระทบด้านการบดบังแสงแดด ทิศทางลม ได้แก่ พื้นที่ทางทิศเหนือทิศตะวันตกทิศทางลม ได้แก่ พื้นที่ทางด้านทิศเหนือเป็นบ้านพักอาศัยแบบเช่ารายปี สูง 2 ชั้น (บ้านวิเศษยา) ถัดไปเป็นถนนนาเกลือ ซอย 16 และถัดไปเป็นอาคารชุดพักอาศัยการเดิน คลิป 1 จำนวน 1 อาคาร สูง 6 ชั้นและทางด้านทิศใต้ติดกับบ้านพักอาศัยสูง 2 ชั้น</p>	<p>อาคารโครงการไม่เชิงกระด้าง เกิดภูมิทัศน์ที่ดีทั้งจากการมองภายในโครงการ และจากภายนอกสู่ภายในโครงการ (ภาพที่ 8)</p> <p>2. บริเวณแนวเขตที่ดินโดยรอบอาคารจัดให้ปลูกไม้ยืนต้นยาวตลอดแนว เพื่อสามารถช่วยดูดซับ และกรองฝุ่น กลิ่น จากเขม่าไอเสียรถยนต์ได้</p> <p>3. จัดให้มีกระโจมที่มีค่าการสะท้อนแสงตามกฎหมายกระทรวงฉบับที่ 48 (พ.ศ.2540) ออกตามความในพระราชบัญญัติควบคุมอาคาร พ.ศ. 2522 ข้อ 27 กล่าวไว้ว่า "วัสดุที่เป็นผิวของผนังภายนอกอาคาร จะต้องมีการสะท้อนแสงได้ไม่เกินร้อยละ 30"</p> <p>4. คอยดูแลรักษาพื้นที่สีเขียวและต้นไม้ในโครงการให้ดูดีสวยงามอยู่เสมอ</p> <p>5. เจ้าของโครงการ ทำการแจ้งต่ออาคารบ้านพักอาศัยใกล้เคียง หากถูกบดบังแสงแดด หรือทิศทางลมจากตัวอาคารโครงการให้สามารถแจ้งหรือปรึกษากับเจ้าของโครงการในการแก้ไขผลกระทบดังกล่าวได้ ทั้งนี้ให้แจ้งเจ้าของโครงการได้ตั้งแต่เริ่มการก่อสร้างอาคารจนแล้วเสร็จจนถึงภายหลังการจัดตั้งนิติบุคคลอาคารชุดแล้วเป็นเวลา 1 ปี</p>	



ธันวาคม 2554

ธันวาคม 2554



กรรมการผู้ชำนาญ

ผู้อำนวยการด้านสิ่งแวดล้อม

76/104

บริษัท โนวา ลักซ์ชัวรี ดีเวลลอปเม้นท์ จำกัด (มหาชน) บริษัท อีโคซิสเต็ม เอ็นจิเนียริง คอนสัลแตนท์ จำกัด

ตารางที่ 2 (32) รายการแสดงผลกระทบสิ่งแวดล้อมที่สำคัญ ผลการป้องกันและแก้ไขผลกระทบสิ่งแวดล้อม ช่วงเปิดดำเนินการ
โครงการอาคารชุด The Palm ตั้งอยู่บนถนนนาเกลือ ขอย 16 ตำบลนาเกลือ อำเภอบางละมุง จังหวัดชลบุรี

องค์ประกอบทางสิ่งแวดล้อม	ผลกระทบต่อสิ่งแวดล้อมที่สำคัญ	มาตรการป้องกันและแก้ไขผลกระทบสิ่งแวดล้อม	มาตรการติดตามตรวจสอบผลกระทบสิ่งแวดล้อม
4.8 การมีส่วนร่วมของประชาชน (1) ก ร ส ม ก า ข ณ ์ ดั ว ย แบบสอบถาม (2) การสัมภาษณ์ครั้งที่ 2	จำนวน 1 หลัง ถัดไปเป็นพื้นที่ว่าง และถัดไปเป็นถนนสาธารณะ 1. ผลการสำรวจครั้งที่ 1 ด้วยแบบสอบถาม ส่วนใหญ่เห็นว่าผลกระทบที่อาจเกิดขึ้นจากโครงการ โดยผลกระทบที่คาดว่าจะได้รับมีดังนี้ กลุ่มที่ 1 ในรัศมี 100 ม. มีความคิดเห็นต่อการเกิดขึ้นของโครงการทั้งด้านบวกและด้านลบเรียงลำดับจากมากไปน้อย ได้แก่ การจราจร และอุบัติเหตุบนท้องถนน การเกิดขึ้นของโครงการทำให้เศรษฐกิจดีขึ้น ด้านทัศนียภาพและสุนทรียภาพ ผู้ละอองและความร้อนจากเครื่องปรับอากาศ การเกิดอึดคึกภัย และการรับสัญญาณวิทยุโทรทัศน์ไม่ชัดเจน จากการสอบถามความคิดเห็นประชาชนโดยรอบโครงการในรัศมี 100 เมตรจากโครงการเกี่ยวกับความเพียงพอของการในช่วงเปิดดำเนินการที่นำมาแสดงผลกระทบที่เกิดขึ้น พบว่าประชาชนส่วนใหญ่เห็นว่ามาตรการที่บริษัทที่ปรึกษา นำเสนอมีความเพียงพอ กลุ่มที่ 2 ในระยะ 100-1,000 ม. มีความคิดเห็นต่อการเกิดขึ้นของโครงการทั้งด้านบวกและด้านลบเรียงลำดับจากมากไปน้อย ได้แก่ การเกิดขึ้นของโครงการทำให้เศรษฐกิจดีขึ้น และกลุ่มผู้ได้รับผลกระทบโดยตรงเห็นว่าการเกิดขึ้นของโครงการจะทำให้เกิดมลพิษทางอากาศและเสียงรบกวน	ผู้ละอองและความร้อนจากเครื่องปรับอากาศ 1. จัดให้มีการปลูกไม้ยืนต้นตามแนวรั้วโครงการ เพื่อเป็นแนวกำบังความร้อนจากเครื่องปรับอากาศ 2. จัดให้มีการทำความสะอาดเครื่องปรับอากาศเป็นประจำทุก 6 เดือน เพื่อเพิ่มประสิทธิภาพการทำงานของเครื่องปรับอากาศ และป้องกันการสะสมของเชื้อโรคและเชื้อแบคทีเรียต่าง ๆ 3. ดูแลระบบการระบายอากาศภายในอาคารอยู่เสมอ เปิดประตูอาคารบางจุดเพื่อให้อากาศถ่ายเทได้สะดวก การจราจรและอุบัติเหตุบนท้องถนน 1. ห้ามประกอบกิจกรรมใดๆ รวมทั้งการก่อสร้างในบริเวณทางรอบโครงการ เพื่อความสะดวก และปลอดภัยของผู้ใช้ถนนรอบโครงการดังกล่าว 2. จัดให้มีเจ้าหน้าที่ หรือยามคอยอำนวยความสะดวกและจัดระบบการจราจรบริเวณทางเข้า-ออก พื้นที่โครงการ 3. จัดให้มีที่จอดรถของโครงการจำนวน 179 คัน 4. จัดให้มีเส้นแบ่งของจราจรอย่างชัดเจน เพื่อความเป็นระเบียบเรียบร้อยของการจราจรภายในลานจอดรถของโครงการ ปัญหาด้านการระบายน้ำ และน้ำท่วมขัง	



ธันวาคม 2554

ธันวาคม 2554

กรรมการผู้มีอำนาจ

ผู้อำนวยการด้านสิ่งแวดล้อม

บริษัท โนวา ลักซ์ชัวรี ดีเวลลอปเม้นท์ จำกัด

77/104

บริษัท อีโคซิสเต็ม เอ็นจิเนียริง คอนสัลแตนท์ จำกัด (มหาชน)

ตารางที่ 2 (34) รายการแสดงผลกระทบสิ่งแวดล้อมที่สำคัญ ผลการป้องกันและแก้ไขผลกระทบสิ่งแวดล้อม ช่วงเปิดดำเนินการ
โครงการอาคารชุด The Palm ตั้งอยู่บนถนนนาเกลือ ซอย 16 ตำบลนาเกลือ อำเภอบางละมุง จังหวัดชลบุรี

องค์ประกอบทางสิ่งแวดล้อม	ผลกระทบสิ่งแวดล้อมที่สำคัญ	มาตรการป้องกันและแก้ไขผลกระทบสิ่งแวดล้อม	มาตรการติดตามตรวจสอบผลกระทบสิ่งแวดล้อม
		<p>2. จัดให้มีกล้องวงจรปิด (CCTV) บริเวณทางเข้า-ออกอาคาร และบริเวณจุดอับในทุกๆ ชั้นของอาคารโรงแรมภายในโครงการ</p> <p><u>ด้านทัศนียภาพ และสุนทรียภาพ</u></p> <p>1. จัดให้มีพื้นที่สีเขียว และดูแลต้นไม้ภายในโครงการให้ดี และเติบโตอย่างสม่ำเสมอ</p> <p>2. จัดแต่งกิ่งไม้ภายในโครงการอยู่เสมอ เพื่อป้องกันมิให้ใบไม้ร่วงหล่นไปสู่พื้นที่บริเวณข้างเคียงโครงการ</p> <p><u>การรับสัญญาณวิทยุ โทรทัศน์ไม่ชัดเจน</u></p> <p>- หากบ้านพักอาศัยใกล้เคียง ถูกบดบังคลื่นรับสัญญาณโทรทัศน์จากตัวอาคารโครงการ โครงการจะรับผิดชอบจัดให้มีและติดตั้งจานรับสัญญาณดาวเทียม เพื่อรับสัญญาณ Free TV ให้กับบ้านพักอาศัยนั้นๆ ทันที</p>	



ธันวาคม 2554

กรรมการผู้ชำนาญ

บริษัท โนวา ลักซ์ชัวรี ดีเวลลอปเม้นท์ จำกัด

ธันวาคม 2554

ผู้อำนวยการด้านสิ่งแวดล้อม

บริษัท อีโคซิสเต็ม เอ็นจิเนียริง คอนซัลแตนท์ จำกัด



ตารางที่ 3 สรุปมาตรฐานตรวจสอบผลกระทบสิ่งแวดล้อมของ โครงการอาคารชุด The Palm

ของ บริษัท โนวา ลักซ์ชัรี ดีเวลล็อปเม้นท์ จำกัด ตั้งอยู่บนถนนนาเกลือ ขอย 16 ตำบลนาเกลือ อำเภอบางละมุง จังหวัดชลบุรี

คุณภาพสิ่งแวดล้อม	สถานที่ตรวจสอบ	ดัชนีตรวจวัด	ความถี่	ผู้รับผิดชอบ
ช่วงก่อสร้าง				
1. สภาพภูมิประเทศ	- ตรวจสอบความคงทนแข็งแรงของรั้วโดยรอบโครงการตลอดระยะเวลาการก่อสร้าง	- ความมั่นคงแข็งแรงของรั้ว	- ทุกวัน ตลอดระยะเวลาการก่อสร้าง	
2. ดิน และการชะล้างพังทลายของดิน	- ตรวจสอบเศษดิน เศษวัสดุก่อสร้างบริเวณทางเข้า-ออกพื้นที่ก่อสร้าง ท่อระบายน้ำ และถนนทางเข้าโครงการ	- เศษดิน และเศษวัสดุก่อสร้างที่ตกหล่น	- ทุกวัน ตลอดระยะเวลาการก่อสร้าง	
3. คุณภาพอากาศ เสียง และความสั่นสะเทือน	- ตรวจสอบการบรรทุก ซึ่งดำเนินการตามที่กำหนดไว้ในมาตรการลดผลกระทบหรือไม่	- การปิดคลุม	- ตลอดระยะเวลาที่มีการบรรทุกวัสดุก่อสร้าง	- เจ้าของโครงการ
	- ตรวจสอบการฟุ้งกระจายของฝุ่นละอองจากการก่อสร้างบริเวณทิศเหนือ	- ความเร็ว	- สัปดาห์ละ 1 ครั้ง ในช่วงการทำฐานรากและเดือนละ 1 ครั้ง ตลอดระยะเวลาการก่อสร้าง	- เจ้าของโครงการ
		- ช่วงเวลาทำงาน	- สัปดาห์ละ 1 ครั้ง ในช่วงการทำฐานราก และหลังทำฐานราก	- เจ้าของโครงการ
		- TSP 24 ชั่วโมง 3 วัน ต่อเนื่อง	- สัปดาห์ละ 1 ครั้ง ตลอดระยะเวลาการก่อสร้าง	- เจ้าของโครงการ
		- PM10 24 ชั่วโมง 3 วัน ต่อเนื่อง	- สัปดาห์ละ 1 ครั้ง ตลอดระยะเวลาการก่อสร้าง	- เจ้าของโครงการ
		- CO 24 ชม. ต่อเนื่อง	- สัปดาห์ละ 1 ครั้ง ตลอดระยะเวลาการก่อสร้าง	- เจ้าของโครงการ
		- NOx เฉลี่ยสูงสุด 1 ชม. จากการตรวจวัด 24 ชม. ต่อเนื่อง	- สัปดาห์ละ 1 ครั้ง ตลอดระยะเวลาการก่อสร้าง	- เจ้าของโครงการ
		- HC 24 ชม. ต่อเนื่อง	- สัปดาห์ละ 1 ครั้ง ตลอดระยะเวลาการก่อสร้าง	- เจ้าของโครงการ
		- ความเร็วลมและทิศทางลม 3 วัน ต่อเนื่อง	- สัปดาห์ละ 1 ครั้ง ตลอดระยะเวลาการก่อสร้าง	- เจ้าของโครงการ
		- PPV, Hz เป็นเวลา 1 วัน ต่อเนื่อง	- สัปดาห์ละ 1 ครั้ง ตลอดระยะเวลาการก่อสร้าง	- เจ้าของโครงการ

วันอาทิตย์ 2554.....

วันอาทิตย์ 2554.....

บริษัท โนวา ลักซ์ชัรี ดีเวลล็อปเม้นท์ จำกัด

บริษัท อีโคซิสเต็ม เอ็นจิเนียริง คอนสัลแตนท์ จำกัด

ตารางที่ 3(1) สรุปมาตรการติดตามตรวจสอบผลกระทบสิ่งแวดล้อมของ โครงการอาคารชุด The Palm

ของบริษัท โนวา ลักซ์วอร์ ดีเวลล็อปเม้นท์ จำกัด ตั้งอยู่บนถนนนาเกลือ ซอย 16 ตำบลนาเกลือ อำเภอบางละมุง จังหวัดชลบุรี

คุณภาพสิ่งแวดล้อม	สถานที่ตรวจสอบ	ดัชนีตรวจวัด	ความถี่	ผู้รับผิดชอบ
4. การใช้น้ำ	- ตรวจสอบ ดูแล ระบบสุขาภิบาลสิ่งแวดล้อม เช่น ถังสำรองน้ำใช้ ส้วมคนงาน ระบบบำบัดน้ำเสีย เป็นต้น	- สภาพของระบบสุขาภิบาลต้องไม่ชำรุด และพร้อมใช้งานเสมอ	- เดือนละ 1 ครั้ง ตลอดระยะเวลาการก่อสร้าง	- เจ้าของโครงการ
5. การจัดการขยะมูลฝอย	- ตรวจสอบถังขยะในพื้นที่ก่อสร้างที่จัดเตรียมไว้	- สภาพของถังขยะต้องไม่ชำรุด พร้อมใช้งาน เสมอ และต้องเพียงพอต่อปริมาณขยะ	- วันละ 1 ครั้ง ตลอดระยะเวลาการก่อสร้าง	- เจ้าของโครงการ
6. การระบายน้ำ	- ตรวจสอบประสิทธิภาพของระบบระบายน้ำ และป้องกันขยะ-ทราย ภายในพื้นที่ก่อสร้าง	- การอุดตันของขยะ เศษดิน หิน ทราย ใน รางระบายน้ำ และปอดักขยะที่เตรียมไว้	- เดือนละ 1 ครั้ง ตลอดระยะเวลาการก่อสร้าง	- เจ้าของโครงการ
7. การบำบัดน้ำเสีย	- ตรวจสอบคุณภาพน้ำทิ้งของระบบบำบัดน้ำเสีย ภายในพื้นที่ก่อสร้าง และบ้านพักคนงาน	- pH , BOD (ไม่เกิน 200 มก./ล.) - SS, Settleable Solids, TDS - Sulfide - TKN - Fat Oil & Grease - ตะกอนหนักในบ่อเกรอะ	- เดือนละ 1 ครั้ง ตลอดระยะเวลาการก่อสร้าง	- เจ้าของโครงการ และผู้บริหารเหมาก่อสร้าง
8. เศรษฐกิจและสังคม	- อาคาร และบ้านพักอาศัย โดยรอบโครงการในรัศมี 100 เมตร	- ความเดือดร้อนของเจ้าของอาคารหรือ บ้านพักอาศัยจากการก่อสร้างโครงการ โดยการจัดทำแบบสอบถามสัมภาษณ์	- 2 เดือน/ครั้ง ตลอดระยะเวลาการก่อสร้าง	- เจ้าของโครงการ

ธันวาคม 2554.....

ธันวาคม 2554.....



ตารางที่ 3(2) สรุปผลการติดตามตรวจสอบผลกระทบสิ่งแวดล้อมของ โครงการอาคารชุด The Palm

ของบริษัท โนวา ลักซ์วรี ดีเวลอปเม้นท์ จำกัด ตั้งอยู่บนถนนนาเกลือ ซอย 16 ตำบลนาเกลือ อำเภอบางละมุง จังหวัดชลบุรี

คุณภาพสิ่งแวดล้อม	สถานที่ตรวจสอบ	ดัชนีตรวจวัด	ความถี่	ผู้รับผิดชอบ
9. อาชีวอนามัย และความปลอดภัย	- มีหน่วยงาน ป้ายประชาสัมพันธ์รับเรื่องร้องเรียน และแก้ไขปัญห ในพื้นที่ก่อสร้าง เพื่อให้ผู้ใช้ได้รับความเดือดร้อนจากการก่อสร้าง ร้องเรียนและแจ้งปัญหาที่เกิดขึ้น	- เจ้าหน้าที่รับเรื่องร้องเรียน หมายเลข ติดต่อสำหรับร้องเรียนปัญหา และป้าย ประชาสัมพันธ์	- ตลอดระยะเวลาการก่อสร้าง	- เจ้าของโครงการ และผู้รับเหมาก่อสร้าง
ช่วงเปิดดำเนินการ 1. แห่น้ำใช้	- ตรวจสอบการทำงานของระบบท่อส่งน้ำ และระบบจ่ายน้ำประปา หากพบเหตุบกพร่องต้องดำเนินการแก้ไขทันที - ตรวจสอบโครงสร้างถึงเก็บน้ำได้ดิน และคาดฟ้า รอยแตกร้าว เพื่อป้องกัน การปนเปื้อนของมลพิษจากภายนอก ซึ่งอาจมีผลกระทบต่อสุขภาพของผู้พักอาศัย	- ความสามารถด้านวิศวกรรมประปา (การรั่วซึมหรือแตก) - ลักษณะทางกายภาพ เช่น กลิ่น สี และ ความขุ่น - ปริมาณ E.Coll ในถังเก็บน้ำ	- เดือนละ 1 ครั้ง ตลอดระยะเวลาเปิดดำเนินการ - ทุกๆ 3 เดือน/ครั้ง ตลอดระยะ เวลาเปิดดำเนินการ - ทุกๆ 3 เดือน/ครั้ง ตลอดระยะ เวลาเปิดดำเนินการ	- นิติบุคคลอาคารชุด
2. การจัดการขยะมูลฝอย และสิ่งปฏิกูล	- ตรวจสอบถังขยะและห้องพักขยะรวมให้มีสภาพดีอยู่เสมอ ถ้ามีการบูรณะหรือชำรุดต้องดำเนินการแก้ไขทันที - ตรวจสอบปริมาณขยะตกค้างภายในโครงการ บริเวณที่พักขยะรวม และภาชนะรองรับมูลฝอยภายในโครงการ หากพบว่ามีขยะตกค้าง ต้องรับดำเนินการแก้ไขทันที	- ความสามารถในการรองรับ ขยะมูลฝอย และสภาพทั่วไป - ขยะตกค้าง	- เดือนละ 1 ครั้ง ตลอดระยะเวลาเปิดดำเนินการ - สัปดาห์ละ 1 ครั้ง ตลอดระยะเวลาเปิดดำเนินการ	- นิติบุคคลอาคารชุด - นิติบุคคลอาคารชุด

ธันวาคม 2554.....

ธันวาคม 2554.....



บริษัท โนวา ลักซ์วรี ดีเวลอปเม้นท์ จำกัด



ผู้อำนวยการกองควบคุม
บริษัท ฮีลิสเต็ม เอ็นจิเนียริ่ง คอนสตรัคชั่น จำกัด

ตารางที่ 3(3) สรุปมาตรการติดตามตรวจสอบผลกระทบสิ่งแวดล้อมของ โครงการอาคารชุด The Palm ของบริษัท โนวา ลักซ์วารี ดีเวลล็อปเม้นท์ จำกัด ตั้งอยู่บนถนนนาเกลือ ขอย 16 ตำบลนาเกลือ อำเภอบางละมุง จังหวัดชลบุรี

คุณภาพสิ่งแวดล้อม	สถานที่ตรวจสอบ	ดัชนีตรวจวัด	ความถี่	ผู้รับผิดชอบ
3. การป้องกันอัคคีภัย	- ตรวจสอบระบบเตือนภัย และป้องกันอัคคีภัยให้ใช้การได้ดี	- การใช้งานได้ของ Fire Alarm Bell Manual Station, FHC, กิ่งดับเพลิง เคมี, ไฟส่องสว่างฉุกเฉิน, แผงควบคุม สัญญาณ,	- ตรวจสอบตามระยะเวลาที่ใช้ผลิต แนะนำในแต่ละชนิดอุปกรณ์ ตลอดจนระยะเวลาเปิดดำเนินการ	- นิติบุคคลอาคารชุด
4. การระบายน้ำ	- ตรวจสอบบ่อพัก, ท่อระบายน้ำรอบโครงการ และบ่อดักขยะ บริเวณจุดเชื่อมต่อของโครงการกับท่อสาธารณะ - ตรวจสอบบ่อบ่อบ้าน	- เศษขยะ และตะกอนดินทราย - การทำงานของปั๊มสูบน้ำและถูกลอย อัดโน้ต	- ทุกๆ 6 เดือน/ครั้ง ตลอดระยะเวลาเปิดดำเนินการ - เดือนละ 1 ครั้งตลอดช่วงฤดูฝน	- นิติบุคคลอาคารชุด - นิติบุคคลอาคารชุด
5. คุณภาพน้ำ	- ตรวจสอบคุณภาพน้ำในสระว่ายน้ำ จำนวน 2 จุด คือ ส่วนลึกและส่วนตื้น ขณะที่มีผู้ใช้บริการมากที่สุด - ตรวจสอบ ดักกากตะกอนไขมันและทำความสะอาดบ่อดักมัน - ตรวจสอบตะกอนในบ่อเกรอะ พร้อมแจ้งหน่วยงานสุข กำจัดกากตะกอน	- ตรวจวัด pH, Cl, Coliform bacteria Escherichia Coli. , Streptococcus aureus และ Pseudomonas aeruginosa - ตะกอนไขมัน - ตะกอนหนักในบ่อเกรอะ	- ทุก 1 เดือน/ครั้ง ตลอดระยะเวลาเปิดดำเนินการ - สัปดาห์ละ 1 ครั้ง ตลอดระยะเวลาเปิดดำเนินการ - ปีละ 1 ครั้ง ตลอดระยะเวลาเปิดดำเนินการ	- นิติบุคคลอาคารชุด - นิติบุคคลอาคารชุด - นิติบุคคลอาคารชุด

ธันวาคม 2554.....

ธันวาคม 25

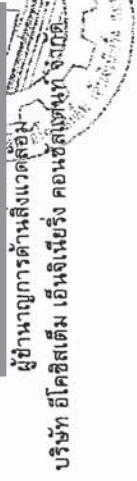

ตารางที่ 3(4) สรุปผลการติดตามตรวจสอบผลกระทบสิ่งแวดล้อมของ โครงการอาคารชุด The Palm

ของบริษัท โนวา ลักซ์วรี ดีเวลลอปเม้นท์ จำกัด ตั้งอยู่บนถนนนาเกลือ ซอย 16 ตำบลนาเกลือ อำเภอบางละมุง จังหวัดชลบุรี

คุณภาพสิ่งแวดล้อม	สถานที่ตรวจสอบ	ดัชนีตรวจวัด	ความถี่	ผู้รับผิดชอบ
6. ทัศนียภาพ	- ตรวจสอบคุณภาพน้ำทิ้งของระบบบำบัดน้ำเสีย จำนวน 1 จุด คือ บริเวณบ่อตรวจระบายน้ำ	- pH, BOD (ไม่เกิน 200 มก./ล.) - SS, Settleable Solids, TDS - Sulfide - TKN - Fat Oil & Grease	- เดือนละ 1 ครั้ง ตลอดระยะเวลาเปิดดำเนินการ	- นิติบุคคลอาคารชุด
	- ตรวจสอบประสิทธิภาพ และสภาพการทำงานทั่วไปของระบบ	- ประสิทธิภาพในการบำบัดน้ำเสีย	- ทุกวัน	- นิติบุคคลอาคารชุด
	- ตรวจสอบบ่อบำบัด และท่อระบายน้ำรอบโครงการ และบ่อบดขยะบริเวณ	- เศษขยะ และตะกอนดินทราย	- เดือนละ 1 ครั้ง ตลอดระยะเวลาเปิดดำเนินการ	- นิติบุคคลอาคารชุด
	- ตรวจสอบการเจริญเติบโตของต้นไม้ในแปลงสวนหย่อมและกระถางต้นไม้ หากพบว่ามีต้นไม้เหี่ยวเฉา หรือตาย ให้ทำการบำรุง ดูแล และปลูกซ่อมแซมเพิ่มเติมทันที	- การเติบโตของต้นไม้ - ความชุ่มชื้นของพื้นดินในบริเวณสวนและรอบต้นไม้	- เดือนละ 2 ครั้ง - วันละ 1 ครั้ง	- นิติบุคคลอาคารชุด - นิติบุคคลอาคารชุด
	- ตัดแต่งกิ่งไม้โดยควบคุมทั้งทรงพุ่ม และความสูงของลำต้นด้วยการตัดแต่งกิ่งไม้ด้านข้างและด้านบนนอก	- ขนาดการแผ่ของเรือนยอดต้นไม้ และความสูงของต้นไม้	- ปีละ 1 ครั้งในช่วงเดือนพฤศจิกายน ถึง กุมภาพันธ์	- นิติบุคคลอาคารชุด

ธันวาคม 2554.....

ธันวาคม 2554.....



เอกสารแนบ 2

สำเนาหนังสือจดทะเบียนนิติบุคคลอาคารชุด



อ.ป.๑๓

หนังสือสำคัญการจดทะเบียนนิติบุคคลอาคารชุด

สำนักงานที่ดินจังหวัด.....ชลบุรี สาขาบางละมุง
วันที่.....๒๕.....เดือน.....สิงหาคม.....พ.ศ.....๒๕๕๙

หนังสือสำคัญฉบับนี้ออกให้เพื่อแสดงว่า พนักงานเจ้าหน้าที่ได้จดทะเบียนนิติบุคคลอาคารชุด
ตามพระราชบัญญัติอาคารชุด พ.ศ.๒๕๒๒ ทะเบียนเลขที่.....๒๒ / ๒๕๕๙
เมื่อวันที่.....๒๕.....เดือน.....สิงหาคม.....พ.ศ.....๒๕๕๙ โดยมีรายการ ดังนี้

๑. ชื่อนิติบุคคลอาคารชุด.....เดอะ ปาล์ม วงศ์อมตย์ บิซ คอนโดมิเนียม.....
๒. มีวัตถุประสงค์นิติบุคคลอาคารชุดเป็นไปตามมาตรา ๓๓ แห่งพระราชบัญญัติอาคารชุด
พ.ศ. ๒๕๒๒ ซึ่งบัญญัติว่า เพื่อจัดการและดูแลรักษาทรัพย์สินส่วนกลางและให้อำนาจกระทำการใด ๆ เพื่อประโยชน์
ตามวัตถุประสงค์ดังกล่าว ทั้งนี้ตามมติของเจ้าของร่วมภายใต้บังคับแห่งพระราชบัญญัตินี้.....
๓. ที่ตั้งสำนักงานอยู่ที่ เลขที่.....ตรอก/ซอย.....
ถนน.....ตำบล/แขวง.....อำเภอ/เขต.....
จังหวัด.....รหัสไปรษณีย์.....โทรศัพท์.....

(ลงชื่อ).....พนักงานเจ้าหน้าที่

(.....)

ตำแหน่ง.....เจ้าพนักงานที่ดินจังหวัดชลบุรี สาขาบางละมุง

รายการจดทะเบียนนิติบุคคลอาคารชุด

ทะเบียน เลขที่	ชื่อนิติบุคคลอาคารชุด	ที่ตั้งสำนักงาน	ชื่อ ที่อยู่ของผู้จัดการ	จดทะเบียน วัน เดือน ปี	พนักงานเจ้าหน้าที่ ลงลายมือชื่อ
๒๒/๒๕๕๙	เดอะ ๗๘๘ งามดิวทาสีย์ บีซี คอนโดมิเนียมเฟียล			24 ส.ค. 2559	

หมายเหตุ : วัตถุประสงค์นิติบุคคลอาคารชุดเป็นไปตามมาตรา ๓๓ แห่งพระราชบัญญัติอาคารชุด พ.ศ. ๒๕๒๒ ซึ่งบัญญัติว่า เพื่อบริหารและการดูแลรักษาทรัพย์สินกลาง
และให้สำนักงานจดทะเบียนนิติบุคคลอาคารชุดได้ปฏิบัติตามวัตถุประสงค์ดังกล่าว ทั้งนี้ตามมติของเจ้าของร่วมภายในบังคับแห่งพระราชบัญญัตินี้

รายการจดทะเบียนแต่งตั้ง / เปลี่ยนแปลงกรรมการนิติบุคคลอาคารชุด และเปลี่ยนแปลงผู้จัดการนิติบุคคลอาคารชุด

ลำดับ ที่	ประเภท	อาคารชุด		นิติบุคคลอาคารชุด		ชื่อผู้พ้นจากตำแหน่ง	ชื่อผู้ได้รับแต่งตั้งใหม่	พนักงานเจ้าหน้าที่ จดทะเบียน วัน เดือน ปี
		ชื่อ	ทะเบียน เลขที่	ชื่อ	ทะเบียน เลขที่			
53	เปลี่ยนแปลงกรรมการ	เดอะ ปาล์ม	20/2559	เดอะ ปาล์ม	20/2559	1.บริษัท โนวา ลักส์วีร์ ดีเวลลอป	1. [REDACTED]	
	นิติบุคคลอาคารชุด	วงศ์อมตย์ บิช		วงศ์อมตย์ บิช		เม้นท์ จำกัด โดย	[REDACTED]	
		คอนโดมิเนียม		คอนโดมิเนียม		2. [REDACTED]	2. [REDACTED]	
						2. [REDACTED]	[REDACTED]	
						3. [REDACTED]	3. [REDACTED]	
						3. [REDACTED]	[REDACTED]	
						4. [REDACTED]	4. [REDACTED]	
						4. [REDACTED]	[REDACTED]	
						5. [REDACTED]	5. [REDACTED]	
						5. [REDACTED]	[REDACTED]	
						[REDACTED]		
	หมายเหตุ : ตามมติที่ประชุมใหญ่สามัญเจ้าของร่วม เมื่อวันที่ 17 พฤศจิกายน 2561					6. [REDACTED]	[REDACTED]	
						[REDACTED]	[REDACTED]	
						7. [REDACTED]	[REDACTED]	
						[REDACTED]	[REDACTED]	
						8. [REDACTED]	[REDACTED]	
						[REDACTED]	[REDACTED]	
						9. [REDACTED]	[REDACTED]	
						[REDACTED]	[REDACTED]	

รายงานการประชุม

นิติบุคคลอาคารชุด เดอะปาล์ม วงศ์อมตย์ บีช คอนโดมิเนียม
ครั้งที่ 4/2562

เวลาและสถานที่

ประชุมเมื่อวันที่ 15 พฤศจิกายน พ.ศ.2562 เวลา 10.00 น. ณ ห้องประชุม

กรรมการที่เข้าร่วมประชุม

1. [REDACTED]
2. [REDACTED]

3. [REDACTED]
4. [REDACTED]

เริ่มประชุม เวลา 10.00 น.

วาระที่ 1 พิจารณาแต่งตั้งผู้จัดการนิติบุคคลอาคารชุด ชั่วคราว

เนื่องด้วย นางสาวกัญญา เกล แจ้งขอลาออกจากตำแหน่ง ผู้จัดการนิติบุคคลอาคารชุดเดอะปาล์ม วงศ์อมตย์ บีช คอนโดมิเนียม และยังไม่มีการแต่งตั้งใหม่ เพื่อให้การบริหารงานของนิติบุคคลอาคารชุด เป็นไปด้วยความเรียบร้อย คณะกรรมการจึงเสนอให้แต่งตั้ง นายไพรัตน์ ทิพรส ประธานคณะกรรมการขึ้นทำหน้าที่เป็นผู้จัดการนิติบุคคลอาคารชุด จนกว่าจะมีการแต่งตั้งผู้จัดการนิติบุคคลฯ ใหม่ ทั้งนี้ให้เป็นไปตามมาตรา 38/2 ของ พ.ร.บ. อาคารชุด เพื่อให้การลงนามในเอกสารต่างๆ เช่น หนังสือปลอดหนี้ เอกสารสัญญาว่าจ้าง และการทำนิติกรรมต่างๆ เป็นไปด้วยความเรียบร้อย

มติที่ประชุม ผู้เข้าร่วมประชุมมีมติเอกฉันท์ แต่งตั้ง นายไพรัตน์ ทิพรส ประธานคณะกรรมการขึ้นทำหน้าที่เป็นผู้จัดการนิติบุคคลฯ ชั่วคราว จนกว่าจะมีการแต่งตั้งผู้จัดการนิติบุคคลฯ ใหม่

ลงชื่อ [REDACTED] ประธานกรรมการ

ลงชื่อ [REDACTED] รองประธานกรรมการ

ลงชื่อ [REDACTED] าร

ลงชื่อ [REDACTED] กรรมการ

ลงชื่อผู้ดำรงตำแหน่งผู้จัดการนิติฯ ชั่วคราว

ทำที่นิติบุคคลอาคารชุดเดอะปาล์ม วงศ์อมตย์ บีช คอนโดมิเนียม

วันที่ 14 พฤศจิกายน 2562

เรื่อง การลาออกจากการทำหน้าที่ผู้จัดการนิติบุคคล อาคารชุดเดอะปาล์ม วงศ์อมตย์ บีช คอนโดมิเนียม
เรียน เจ้าพนักงานที่ดิน สำนักงานที่ดินบางละมุง จังหวัดชลบุรี

ข้าพเจ้า นางสาวสุกัญญา เกล ในฐานะผู้จัดการนิติบุคคล อาคารชุดเดอะปาล์ม วงศ์อมตย์ บีช คอนโดมิเนียม ตามที่ได้จดทะเบียนไว้กับสำนักงานที่ดินบางละมุง จังหวัดชลบุรี ขอแจ้งลาออกจากตำแหน่ง ผู้จัดการนิติบุคคล อาคารชุดเดอะปาล์ม วงศ์อมตย์ บีช คอนโดมิเนียม ต่อท่าน โดยข้าพเจ้าขอลาออกในครั้งนี้ ซึ่งจะมีผลใช้บังคับตั้งแต่วันที่ 15 พฤศจิกายน 2562 เป็นต้นไป

จึงเรียนมาเพื่อทราบ



เอกสารแนบ 3

ภาพประกอบมาตรการป้องกันและ
แก้ไขผลกระทบสิ่งแวดล้อมและมาตรการติดตาม
ตรวจสอบคุณภาพสิ่งแวดล้อม

รูปที่ 1 พื้นที่สีเขียวและการดูแลรักษาพื้นที่สีเขียว

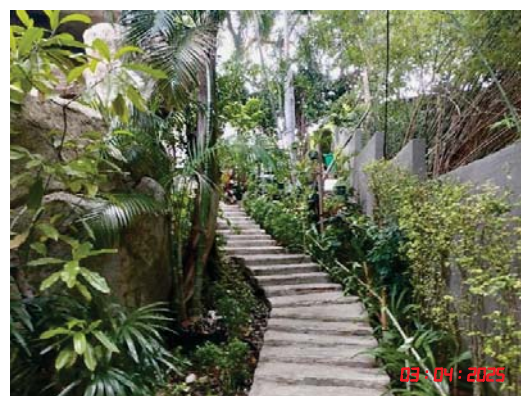

พื้นที่สีเขียวของโครงการ



เจ้าหน้าที่ดูแลพื้นที่สีเขียว

รูปที่ 2 การปลูกต้นไม้ตามแนวรั้วโครงการ



รูปที่ 3 ช่องเปิดระบายอากาศของโครงการ

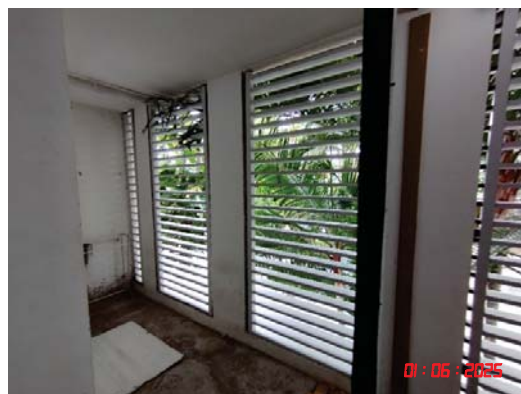
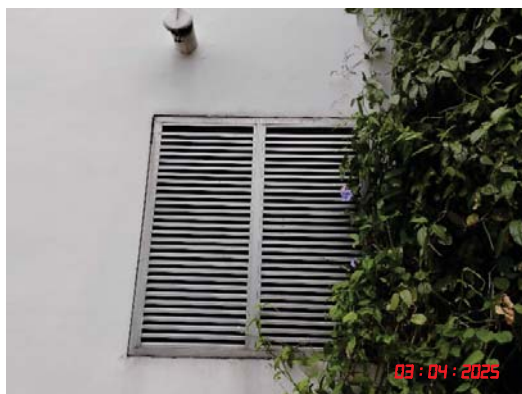

รูปที่ 4 มาตรการด้านจราจร

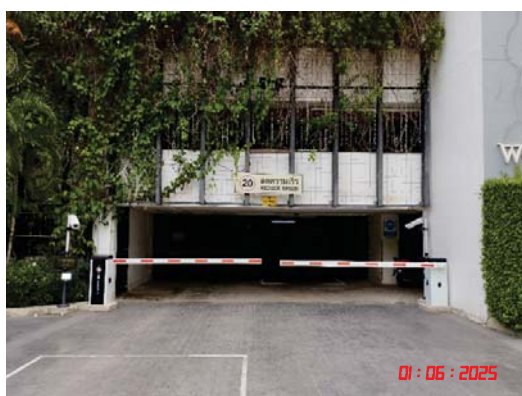

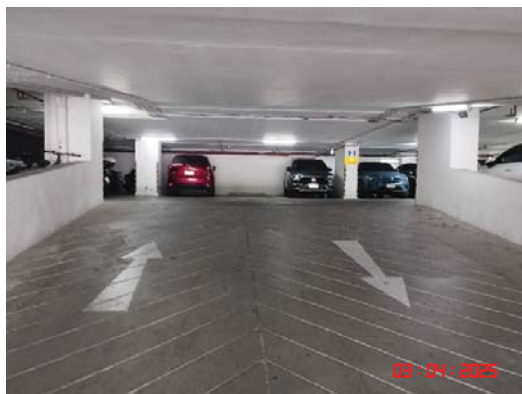

รูปที่ 5 อาคารจอดรถ

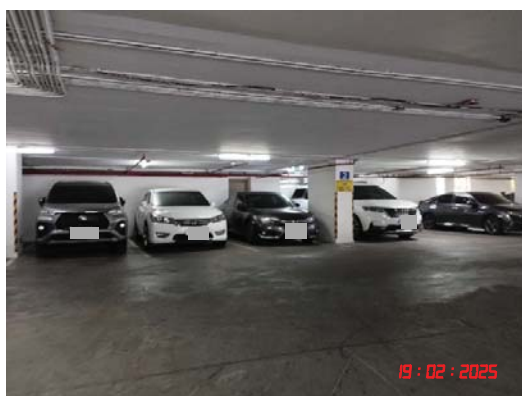



รูปที่ 6 ระบบบำบัดน้ำเสีย



รูปที่ 7 บ่อหน่วงน้ำ



รูปที่ 8 ห้องพักขยะประจำชั้น

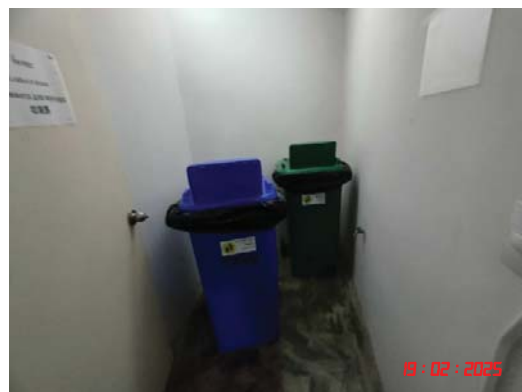

รูปที่ 9 ถังสำรองน้ำ



ถังเก็บน้ำขึ้นใต้ดิน อาคาร A



ถังเก็บน้ำขึ้นใต้ดิน อาคาร B



ถึงเก็บน้ำชั้นดาดฟ้า อาคาร A

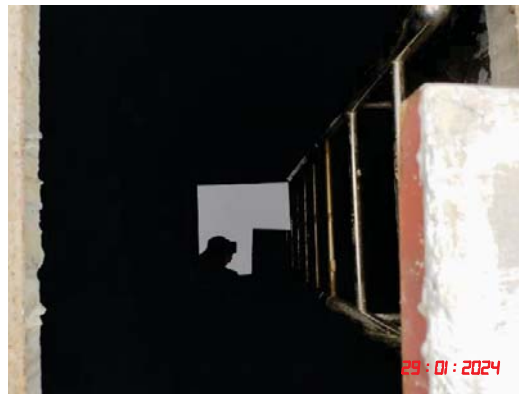

ถึงเก็บน้ำชั้นดาดฟ้า อาคาร B

รูปที่ 10 ห้องพักขยะรวม



รูปที่ 11 เจ้าหน้าที่รักษาความปลอดภัยบริเวณทางเข้า-ออกโครงการ

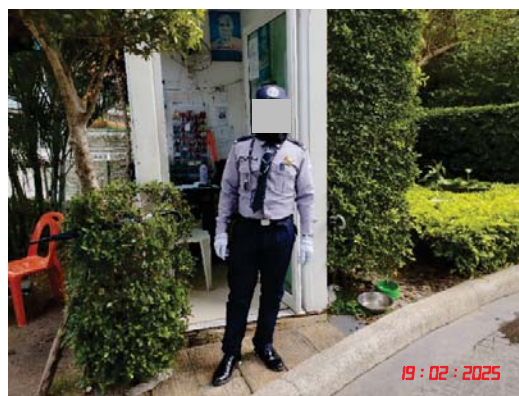

รูปที่ 12 ไฟส่องสว่าง

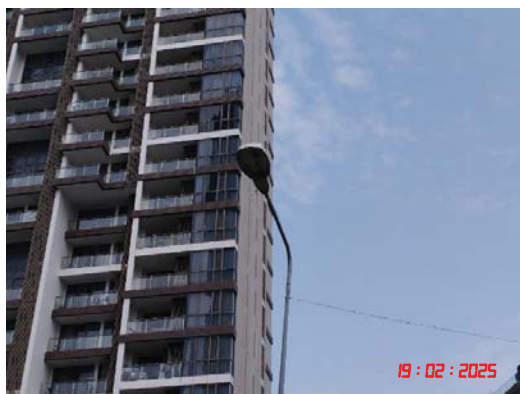

รูปที่ 13 บริเวณทางเข้า-ออกโครงการ



รูปที่ 14 กล้องวงจรปิดในพื้นที่โครงการ



รูปที่ 15 อุปกรณ์ในระบบเตือนและป้องกันอัคคีภัย



ประตูหนีไฟ



บันไดหนีไฟ



ป้ายเส้นทางหนีไฟ



ตู้เก็บสายฉีดน้ำดับเพลิง



ถังดับเพลิงเคมีชนิดมือถือ



หัวรับน้ำดับเพลิง



เครื่องตรวจจับควัน



ไฟฉุกเฉิน



เครื่องแจ้งเหตุแบบใช้มือถือ



หัวจ่ายน้ำอัตโนมัติ



แผนผังทางหนีไฟ



ลิฟต์ดับเพลิง



ปั้มน้ำดับเพลิง



ลำโพงแจ้งเหตุ

รูปที่ 16 การอบรมดับเพลิง





รูปที่ 17 จุดรวมพล



รูปที่ 18 ภาพการเก็บตัวอย่างคุณภาพสิ่งแวดล้อม

ภาพการเก็บตัวอย่างคุณภาพสิ่งแวดล้อม เดือนมกราคม พ.ศ. 2568



บ่อตรวจระบายน้ำ



สระว่ายน้ำ ส่วนลึก



สระว่ายน้ำ ส่วนตื้น



ถังเก็บน้ำชั้นใต้ดิน อาคาร A



ถังเก็บน้ำชั้นดาดฟ้า อาคาร A



ถังเก็บน้ำชั้นใต้ดิน อาคาร B



ถังเก็บน้ำชั้นดาดฟ้า อาคาร B

รูปที่ 18 (ต่อ) ภาพการเก็บตัวอย่างคุณภาพสิ่งแวดล้อม

ภาพการเก็บตัวอย่างคุณภาพสิ่งแวดล้อม เดือนกุมภาพันธ์ พ.ศ. 2568



บ่อตรวจระบายน้ำ



สระว่ายน้ำ ส่วนลึก



สระว่ายน้ำ ส่วนตื้น



ถังเก็บน้ำชั้นใต้ดิน อาคาร A



ถังเก็บน้ำชั้นดาดฟ้า อาคาร A



ถังเก็บน้ำชั้นใต้ดิน อาคาร B



ถังเก็บน้ำชั้นตาดฟ้า อาคาร B

ภาพการเก็บตัวอย่างคุณภาพสิ่งแวดล้อม เดือนมีนาคม พ.ศ. 2568



บ่อตรวจระบายน้ำ



สระว่ายน้ำ ส่วนลึก



สระว่ายน้ำ ส่วนตื้น



ถังเก็บน้ำชั้นใต้ดิน อาคาร A



ถังเก็บน้ำชั้นดาดฟ้า อาคาร A



ถังเก็บน้ำชั้นใต้ดิน อาคาร B



ถังเก็บน้ำชั้นดาดฟ้า อาคาร B

ภาพการเก็บตัวอย่างคุณภาพสิ่งแวดล้อม เดือนเมษายน พ.ศ. 2568



บ่อตรวจระบายน้ำ



สระว่ายน้ำ ส่วนลึก



สระว่ายน้ำ ส่วนตื้น



ถังเก็บน้ำชั้นใต้ดิน อาคาร A



ถังเก็บน้ำชั้นดาดฟ้า อาคาร A



ถังเก็บน้ำชั้นใต้ดิน อาคาร B



ถังเก็บน้ำชั้นดาดฟ้า อาคาร B

รูปที่ 18 (ต่อ) ภาพการเก็บตัวอย่างคุณภาพสิ่งแวดล้อม

ภาพการเก็บตัวอย่างคุณภาพสิ่งแวดล้อม เดือนพฤษภาคม พ.ศ. 2568



บ่อตรวจระบายน้ำ



สระว่ายน้ำ ส่วนลึก



สระว่ายน้ำ ส่วนตื้น



ถังเก็บน้ำชั้นใต้ดิน อาคาร A



ถังเก็บน้ำชั้นดาดฟ้า อาคาร A



ถังเก็บน้ำชั้นใต้ดิน อาคาร B



ถังเก็บน้ำชั้นดาดฟ้า อาคาร B

ภาพการเก็บตัวอย่างคุณภาพสิ่งแวดล้อม เดือนมิถุนายน พ.ศ. 2568



บ่อตรวจระบายน้ำ



สระว่ายน้ำ ส่วนลึก



สระว่ายน้ำ ส่วนตื้น



ถังเก็บน้ำชั้นใต้ดิน อาคาร A



ถังเก็บน้ำชั้นดาดฟ้า อาคาร A



ถังเก็บน้ำชั้นใต้ดิน อาคาร B



ถังเก็บน้ำชั้นดาดฟ้า อาคาร B

เอกสารแนบ

4

หนังสือรับรองผลการวิเคราะห์

เดือนมกราคม 2568



ANALYSIS REPORT

Data Provided by Customer

Customer Name : นิติบุคคลอาคารชุด เดอะปาล์ม (โครงการ The Palm)

Address : ถนนนาเกลือ ซอย 16 ตำบลนาเกลือ อำเภอบางละมุง จังหวัดชลบุรี

Sampling By : Sampling Team of Mine Engineering Consultant Co., Ltd.

Sample Type : น้ำเสีย (Wastewater)

Station : บริเวณบ่อดำรงระบายน้ำ

Customer Code : B680003

Sampling Date : 27 January 2025

Sampling Method : Grab Sampling

Report No. : B680003-01

Data Provided by Laboratory

Laboratory Code No. : B680003/1

Analytical Date : 28 January - 17 February 2025

Sample Appearance : สีเหลือง มีตะกอน มีกลิ่นเหม็น

Received Date : 28 January 2025

Report Date : 17 February 2025

Parameters	Units	Analytical Methods ¹⁾	Results	Standard ²⁾
pH @ 25 °C	-	Electrometric Method (4500-H ⁺ B)	7.3	5.5-9.0
Total Suspended Solids	mg/L	Dried at 103-105 °C (2540 D)	14.6	Not more than 30
Total Dissolved Solids	mg/L	Dried at 180 °C (2540 C)	444	Not more than 1,000
Settleable Solids*	mL/L	Imhoff Cone (2540 F)	2.5	-
Biochemical Oxygen Demand	mg/L	5-Days BOD Test (5210 B), Azide Modification (4500-O C)	88	Not more than 20
Fat, Oil and Grease*	mg/L	Liquid-Liquid, Partition-Gravimetric Method (5520 B)	<4	Not more than 20
Sulfide*	mg/L	Iodometric Method (4500-S ²⁻ F)	3	Not more than 1.0
Total Kjeldahl Nitrogen*,**	mg/L	Macro-Kjeldahl Method (4500-N _{org} B)	13.3	Not more than 35

Note: ¹⁾ Standard Methods for the Examination of Water and Wastewater. 23rd ed. APHA, AWWA, WEF, 2017.

²⁾ ประกาศกระทรวงทรัพยากรธรรมชาติและสิ่งแวดล้อม เรื่อง กำหนดมาตรฐานควบคุมการระบายน้ำทิ้งจากอาคารบางประเภทและบางขนาด พ.ศ. 2567 ประกาศในราชกิจจานุเบกษา เล่ม 141 ตอนพิเศษ 233 ง ลงวันที่ 27 สิงหาคม 2567 (อาคารประเภท ก.)

* รายการทดสอบนี้อยู่นอกขอบข่ายการรับรอง ISO/IEC 17025 ของห้องปฏิบัติการทดสอบ

**วิเคราะห์โดยห้องปฏิบัติการ บริษัท บูโร เวอร์ทิส เอควี แล็บ (ประเทศไทย) จำกัด



Reviewed signatory



Approved signatory



ANALYSIS REPORT

Data Provided by Customer

Customer Name : นิติบุคคลอาคารชุด เดอะปาล์ม (โครงการ The Palm)

Address : ถนนนาเกลือ ซอย 16 ตำบลนาเกลือ อำเภอบางละมุง จังหวัดชลบุรี

Sampling By : Sampling Team of Mine Engineering Consultant Co., Ltd.

Sample Type : น้ำ (Water)

Station : สระว่ายน้ำส่วนลึก

Customer Code : B680003

Sampling Date : 27 January 2025

Sampling Method : Grab Sampling

Report No. : B680003-01

Data Provided by Laboratory

Laboratory Code No. : B680003/2

Analytical Date : 28 January - 17 February 2025

Sample Appearance :ใส ไม่มีตะกอน ไม่มีกลิ่น

Received Date : 28 January 2025

Report Date : 17 February 2025

Parameters	Units	Analytical Methods ¹⁾	Results	Standard ²⁾
pH @ 25 °C	-	Electrometric Method (4500-H ⁺ B)	7.1	7.2-8.4
Residual Chlorine*	mg/L	Iodometric Method (4500-Cl B)	<0.1	0.6-1.0
Total Coliform Bacteria*,**	MPN/100 mL	Multiple-Tube Fermentation Technique (9221 B)	<1.1	Not more than 10
E. coli*,**	MPN/100 mL	Multiple-Tube Fermentation Technique (9221 F)	Non-Detected	Non-Detected
<i>Staphylococcus aureus</i> *,**	In 100 mL	Membrane Filter Technique (9213 B)	Non-Detected	Non-Detected
<i>Pseudomonas aeruginosa</i> *,**	In 100 mL	Membrane Filter Technique (9213 E)	Non-Detected	Non-Detected

Note: ¹⁾ Standard Methods for the Examination of Water and Wastewater. 23rd ed. APHA, AWWA, WEF, 2017.

²⁾ พระราชบัญญัติการสาธารณสุข พ.ศ. 2535 มาตรา 32(2) คำแนะนำของคณะกรรมการสาธารณสุข ฉบับที่ 1/2550 เรื่อง การควบคุมการประกอบกิจการสระว่ายน้ำ หรือกิจการอื่นๆ ในทำนองเดียวกัน

* รายการทดสอบอยู่นอกขอบข่ายการรับรอง ISO/IEC 17025 ของห้องปฏิบัติการทดสอบ

**วิเคราะห์โดยห้องปฏิบัติการ บริษัท บุโร เวอร์ทิส เอคว แล็บ (ประเทศไทย) จำกัด



Reviewed signatory



Approved signatory



บริษัท ไมน์ เอ็นจิเนียริง คอนซัลแตนท์ จำกัด
MINE ENGINEERING CONSULTANT CO.,LTD.



NSC-TISI-TIS 17025
Testing 0623

ANALYSIS REPORT

Data Provided by Customer

Customer Name : นิติบุคคลอาคารชุด เดอะปาล์ม (โครงการ The Palm)

Address : ถนนนาเกลือ ซอย 16 ตำบลนาเกลือ อำเภอบางละมุง จังหวัดชลบุรี

Sampling By : Sampling Team of Mine Engineering Consultant Co., Ltd.

Sample Type : น้ำ (Water)

Station : สระว่ายน้ำส่วนต้น

Customer Code : B680003

Sampling Date : 27 January 2025

Sampling Method : Grab Sampling

Report No. : B680003-01

Data Provided by Laboratory

Laboratory Code No. : B680003/3

Analytical Date : 28 January - 17 February 2025

Sample Appearance :ใส ไม่มีตะกอน ไม่มีกลิ่น

Received Date : 28 January 2025

Report Date : 17 February 2025

Parameters	Units	Analytical Methods ¹⁾	Results	Standard ²⁾
pH @ 25 °C	-	Electrometric Method (4500-H ⁺ B)	7.1	7.2-8.4
Residual Chlorine*	mg/L	Iodometric Method (4500-CL B)	<0.1	0.6-1.0
Total Coliform Bacteria*,**	MPN/100 mL	Multiple-Tube Fermentation Technique (9221 B)	<1.1	Not more than 10
E. coli*,**	MPN/100 mL	Multiple-Tube Fermentation Technique (9221 F)	Non-Detected	Non-Detected
<i>Staphylococcus aureus</i> *,**	In 100 mL	Membrane Filter Technique (9213 B)	Non-Detected	Non-Detected
<i>Pseudomonas aeruginosa</i> *,**	In 100 mL	Membrane Filter Technique (9213 E)	Non-Detected	Non-Detected

Note: ¹⁾ Standard Methods for the Examination of Water and Wastewater. 23rd ed. APHA, AWWA, WEF, 2017.

²⁾ พระราชบัญญัติการสาธารณสุข พ.ศ. 2535 มาตรา 32(2) คำแนะนำของคณะกรรมการสาธารณสุข ฉบับที่ 1/2550 เรื่อง การควบคุมการประกอบกิจการสระว่ายน้ำ หรือกิจการอื่นๆ ในทำนองเดียวกัน

* รายการทดสอบอยู่นอกขอบข่ายการรับรอง ISO/IEC 17025 ของห้องปฏิบัติการทดสอบ

**วิเคราะห์โดยห้องปฏิบัติการ บริษัท บูโร เวอร์ทิส เอควี แล็บ (ประเทศไทย) จำกัด



Reviewed signatory



Approved signatory

Reported results refer to submitted sample(s) only.

Do not copy partial of this analysis report without official approval.

MEC-FM-45 Rev.06 03-04-2566



บริษัท ไมน์ เอ็นจิเนียริ่ง คอนซัลแตนท์ จำกัด
MINE ENGINEERING CONSULTANT CO.,LTD.



NSC-TISI-TIS 17025
Testing 0623

ANALYSIS REPORT

Data Provided by Customer

Customer Name : นิติบุคคลอาคารชุด เดอะปาล์ม (โครงการ The Palm)

Address : ถนนนาเกลือ ซอย 16 ตำบลนาเกลือ อำเภอบางละมุง จังหวัดชลบุรี

Sampling By : Sampling Team of Mine Engineering Consultant Co., Ltd.

Sample Type : น้ำ (Water)

Station : ถังเก็บน้ำใต้ดิน อาคาร A

Customer Code : B680003

Sampling Date : 27 January 2025

Sampling Method : Grab Sampling

Report No. : B680003-01

Data Provided by Laboratory

Laboratory Code No. : B680003/4

Analytical Date : 28 January - 17 February 2025

Sample Appearance :ใส ไม่มีตะกอน ไม่มีกลิ่น

Received Date : 28 January 2025

Report Date : 17 February 2025

Parameters	Units	Analytical Methods ¹⁾	Results	Standard ²⁾
Odor*	-	Threshold Odor Test (2150 B)	ไม่เป็นที่พึงรังเกียจ	ไม่เป็นที่พึงรังเกียจ
Color*	Pt-Co	Spectrophotometric Method (2120 C)	1	15
Turbidity*	NTU	Nephelometric Method (2130 B)	<1.0	4
E. coli**,**	MPN/100 mL	Multiple-Tube Fermentation Technique (9221 F)	Non-Detected	Non-Detected

Note: ¹⁾ Standard Methods for the Examination of Water and Wastewater. 23rd ed. APHA, AWWA, WEF, 2017.

²⁾ มาตรฐานคุณภาพน้ำประปาของการประปาส่วนภูมิภาค ตามคำแนะนำขององค์การอนามัยโลก (WHO) ปี 2011

* รายการทดสอบอยู่นอกขอบข่ายการรับรอง ISO/IEC 17025 ของห้องปฏิบัติการทดสอบ

**วิเคราะห์โดยห้องปฏิบัติการ บริษัท บูโร เวอร์ทิส เอคว แล็บ (ประเทศไทย) จำกัด



Reviewed signatory

Approved signatory

Reported results refer to submitted sample(s) only.

Do not copy partial of this analysis report without official approval.

MEC-FM-45 Rev.06 03-04-2566



บริษัท ไมน์ เอ็นจิเนียริ่ง คอนซัลแตนท์ จำกัด
MINE ENGINEERING CONSULTANT CO.,LTD.



NSC-TISI-TIS 17025
Testing 0623

ANALYSIS REPORT

Data Provided by Customer

Customer Name : นิติบุคคลอาคารชุด เดอะปาล์ม (โครงการ The Palm)

Address : ถนนนาเกลือ ซอย 16 ตำบลนาเกลือ อำเภอบางละมุง จังหวัดชลบุรี

Sampling By : Sampling Team of Mine Engineering Consultant Co., Ltd.

Sample Type : น้ำ (Water)

Station : ถังเก็บน้ำาดาดฟ้า อาคาร A

Customer Code : B680003

Sampling Date : 27 January 2025

Sampling Method : Grab Sampling

Report No. : B680003-01

Data Provided by Laboratory

Laboratory Code No. : B680003/5

Analytical Date : 28 January - 17 February 2025

Sample Appearance : สี ไม่มีตะกอน ไม่มีกลิ่น

Received Date : 28 January 2025

Report Date : 17 February 2025

Parameters	Units	Analytical Methods ¹⁾	Results	Standard ²⁾
Odor*	-	Threshold Odor Test (2150 B)	ไม่เป็นที่พึงรังเกียจ	ไม่เป็นที่พึงรังเกียจ
Color*	Pt-Co	Spectrophotometric Method (2120 C)	<1	15
Turbidity*	NTU	Nephelometric Method (2130 B)	<1.0	4
E. coli**,**	MPN/100 mL	Multiple-Tube Fermentation Technique (9221 F)	Non-Detected	Non-Detected

Note: ¹⁾ Standard Methods for the Examination of Water and Wastewater. 23rd ed. APHA, AWWA, WEF, 2017.

²⁾ มาตรฐานคุณภาพน้ำประปาของการประปาส่วนภูมิภาค ตามคำแนะนำขององค์การอนามัยโลก (WHO) ปี 2011

* รายการทดสอบนี้อยู่นอกขอบข่ายการรับรอง ISO/IEC 17025 ของห้องปฏิบัติการทดสอบ

**วิเคราะห์โดยห้องปฏิบัติการ บริษัท บูโร เวอร์ทิส เอควิ แล็บ (ประเทศไทย) จำกัด



Reviewed signatory



Approved signatory

Reported results refer to submitted sample(s) only.

Do not copy partial of this analysis report without official approval.

MEC-FM-45 Rev.06 03-04-2566

5/7



บริษัท ไมน์ เอ็นจิเนียริ่ง คอนซัลแตนท์ จำกัด
MINE ENGINEERING CONSULTANT CO.,LTD.



NSC-TISI-TIS 17025

Testing 0623

ANALYSIS REPORT

Data Provided by Customer

Customer Name : นิติบุคคลอาคารชุด เดอะปาล์ม (โครงการ The Palm)

Address : ถนนนาเกลือ ซอย 16 ตำบลนาเกลือ อำเภอบางละมุง จังหวัดชลบุรี

Sampling By : Sampling Team of Mine Engineering Consultant Co., Ltd.

Sample Type : น้ำ (Water)

Station : ถังเก็บน้ำใต้ดิน อาคาร B

Customer Code : B680003

Sampling Date : 27 January 2025

Sampling Method : Grab Sampling

Report No. : B680003-01

Data Provided by Laboratory

Laboratory Code No. : B680003/6

Analytical Date : 28 January - 17 February 2025

Sample Appearance : ใส ไม่มีตะกอน ไม่มีกลิ่น

Received Date : 28 January 2025

Report Date : 17 February 2025

Parameters	Units	Analytical Methods ¹⁾	Results	Standard ²⁾
Odor*	-	Threshold Odor Test (2150 B)	ไม่เป็นที่พึงรังเกียจ	ไม่เป็นที่พึงรังเกียจ
Color*	Pt-Co	Spectrophotometric Method (2120 C)	<1	15
Turbidity*	NTU	Nephelometric Method (2130 B)	<1.0	4
E. coli**,**	MPN/100 mL	Multiple-Tube Fermentation Technique (9221 F)	Non-Detected	Non-Detected

Note: ¹⁾ Standard Methods for the Examination of Water and Wastewater. 23rd ed. APHA, AWWA, WEF, 2017.

²⁾ มาตรฐานคุณภาพน้ำประปาของการประปาส่วนภูมิภาค ตามคำแนะนำขององค์การอนามัยโลก (WHO) ปี 2011

* รายการทดสอบนี้อยู่นอกขอบข่ายการรับรอง ISO/IEC 17025 ของห้องปฏิบัติการทดสอบ

**วิเคราะห์โดยห้องปฏิบัติการ บริษัท บุโร เวอร์ทัส เอคิวิ แล็บ (ประเทศไทย) จำกัด



Reviewed signatory

Approved signatory

Reported results refer to submitted sample(s) only.

Do not copy partial of this analysis report without official approval.

MEC-FM-45 Rev.06 03-04-2566



บริษัท ไมน์ เอ็นจิเนียริ่ง คอนซัลแตนท์ จำกัด
MINE ENGINEERING CONSULTANT CO.,LTD.



NSC-TISI-TIS 17025

Testing 0623

ANALYSIS REPORT

Data Provided by Customer

Customer Name : นิติบุคคลอาคารชุด เดอะปาล์ม (โครงการ The Palm)

Address : ถนนนาเกลือ ซอย 16 ตำบลนาเกลือ อำเภอบางละมุง จังหวัดชลบุรี

Sampling By : Sampling Team of Mine Engineering Consultant Co., Ltd.

Sample Type : น้ำ (Water)

Station : ถังเก็บน้ำคาดฟ้า อาคาร B

Customer Code : B680003

Sampling Date : 27 January 2025

Sampling Method : Grab Sampling

Report No. : B680003-01

Data Provided by Laboratory

Laboratory Code No. : B680003/7

Analytical Date : 28 January - 17 February 2025

Sample Appearance :ใส ไม่มีตะกอน ไม่มีกลิ่น

Received Date : 28 January 2025

Report Date : 17 February 2025

Parameters	Units	Analytical Methods ¹⁾	Results	Standard ²⁾
Odor*	-	Threshold Odor Test (2150 B)	ไม่เป็นที่พึงรังเกียจ	ไม่เป็นที่พึงรังเกียจ
Color*	Pt-Co	Spectrophotometric Method (2120 C)	1	15
Turbidity*	NTU	Nephelometric Method (2130 B)	<1.0	4
E. coli**,**	MPN/100 mL	Multiple-Tube Fermentation Technique (9221 F)	Non-Detected	Non-Detected

Note: ¹⁾ Standard Methods for the Examination of Water and Wastewater. 23rd ed. APHA, AWWA, WEF, 2017.

²⁾ มาตรฐานคุณภาพน้ำประปาของการประปาส่วนภูมิภาค ตามคำแนะนำขององค์การอนามัยโลก (WHO) ปี 2011

* รายการทดสอบอยู่นอกขอบข่ายการรับรอง ISO/IEC 17025 ของห้องปฏิบัติการทดสอบ

**วิเคราะห์โดยห้องปฏิบัติการ บริษัท บุโร เวอร์ริส เอคว แล็บ (ประเทศไทย) จำกัด



Reviewed signatory



Approved signatory

เดือนกุมภาพันธ์ 2568



บริษัท ไมน์ เอ็นจิเนียริ่ง คอนซัลแตนท์ จำกัด
MINE ENGINEERING CONSULTANT CO.,LTD.



NSC-TISI-TIS 17025

Testing 0623

ANALYSIS REPORT

Data Provided by Customer

Customer Name : นิติบุคคลอาคารชุด เดอะปาล์ม (โครงการ The Palm)

Address : ถนนนาเกลือ ซอย 16 ตำบลนาเกลือ อำเภอบางละมุง จังหวัดชลบุรี

Sampling By : Sampling Team of Mine Engineering Consultant Co., Ltd.

Sample Type : น้ำเสีย (Wastewater)

Station : บริเวณบ่อตรวจระบายน้ำ

Customer Code : B680003

Sampling Date : 20 February 2025

Sampling Method : Grab Sampling

Report No. : B680003-02

Data Provided by Laboratory

Laboratory Code No. : B680003/1

Analytical Date : 21 February – 18 March 2025

Sample Appearance : เหลืองใส มีตะกอน มีกลิ่นเหม็น

Received Date : 21 February 2025

Report Date : 18 March 2025

Parameters	Units	Analytical Methods ¹⁾	Results	Standard ²⁾
pH @ 25 °C	-	Electrometric Method (4500-H ⁺ B)	7.2	5.5-9.0
Total Suspended Solids	mg/L	Dried at 103-105 °C (2540 D)	7.6	Not more than 30
Total Dissolved Solids	mg/L	Dried at 180 °C (2540 C)	330	Not more than 1,000
Settleable Solids*	mL/L	Imhoff Cone (2540 F)	2.5	-
Biochemical Oxygen Demand	mg/L	5-Days BOD Test (5210 B), Azide Modification (4500-O C)	110	Not more than 20
Fat, Oil and Grease*	mg/L	Liquid-Liquid, Partition-Gravimetric Method (5520 B)	8	Not more than 20
Sulfide*	mg/L	Iodometric Method (4500-S ²⁻ F)	5	Not more than 1.0
Total Kjeldahl Nitrogen*,**	mg/L	Macro-Kjeldahl Method (4500-N _{org} B)	16.5	Not more than 35

Note: ¹⁾ Standard Methods for the Examination of Water and Wastewater. 23rd ed. APHA, AWWA, WEF, 2017.

²⁾ ประกาศกระทรวงทรัพยากรธรรมชาติและสิ่งแวดล้อม เรื่อง กำหนดมาตรฐานควบคุมการระบายน้ำทิ้งจากอาคารบางประเภทและบางขนาด พ.ศ. 2567 ประกาศในราชกิจจานุเบกษา เล่ม 141 ตอนพิเศษ 233 ง ลงวันที่ 27 สิงหาคม 2567 (อาคารประเภท ก.)

* รายการทดสอบนี้อยู่นอกขอบข่ายการรับรอง ISO/IEC 17025 ของห้องปฏิบัติการทดสอบ

**วิเคราะห์โดยห้องปฏิบัติการ บริษัท บูโร เวอร์ทิส เอควิ แล็บ (ประเทศไทย) จำกัด



Reviewed signatory

Approved signatory

Reported results refer to submitted sample(s) only.

Do not copy partial of this analysis report without official approval.

MEC-FM-45 Rev.06 03-04-2566



บริษัท ไมน์ เอ็นจิเนียริ่ง คอนซัลแตนท์ จำกัด
MINE ENGINEERING CONSULTANT CO.,LTD.



NSC-TISI-TIS 17025

Testing 0623

ANALYSIS REPORT

Data Provided by Customer

Customer Name : นิติบุคคลอาคารชุด เดอะปาล์ม (โครงการ The Palm)

Address : ถนนนาเกลือ ซอย 16 ตำบลนาเกลือ อำเภอบางละมุง จังหวัดชลบุรี

Sampling By : Sampling Team of Mine Engineering Consultant Co., Ltd.

Sample Type : น้ำ (Water)

Station : สระว่ายน้ำส่วนลึก

Customer Code : B680003

Sampling Date : 20 February 2025

Sampling Method : Grab Sampling

Report No. : B680003-02

Data Provided by Laboratory

Laboratory Code No. : B680003/2

Received Date : 21 February 2025

Analytical Date : 21 February – 18 March 2025

Report Date : 18 March 2025

Sample Appearance :ใส ไม่มีตะกอน ไม่มีกลิ่น

Parameters	Units	Analytical Methods ¹⁾	Results	Standard ²⁾
pH @ 25 °C	-	Electrometric Method (4500-H ⁺ B)	7.9	7.2-8.4
Residual Chlorine*	mg/L	Iodometric Method (4500-Cl B)	<0.1	0.6-1.0
Total Coliform Bacteria*,**	MPN/100 mL	Multiple-Tube Fermentation Technique (9221 B)	<1.8	Not more than 10
E. coli*,**	MPN/100 mL	Multiple-Tube Fermentation Technique (9221 F)	Non-Detected	Non-Detected
<i>Staphylococcus aureus</i> *,**	In 100 mL	Membrane Filter Technique (9213 B)	Non-Detected	Non-Detected
<i>Pseudomonas aeruginosa</i> *,**	In 100 mL	Membrane Filter Technique (9213 E)	Non-Detected	Non-Detected

Note: ¹⁾ Standard Methods for the Examination of Water and Wastewater. 23rd ed. APHA, AWWA, WEF, 2017.

²⁾ พระราชบัญญัติการสาธารณสุข พ.ศ. 2535 มาตรา 32(2) คำแนะนำของคณะกรรมการสาธารณสุข ฉบับที่ 1/2550 เรื่อง การควบคุมการประกอบกิจการสระว่ายน้ำ หรือกิจการอื่นๆ ในทำนองเดียวกัน

* รายการทดสอบอยู่นอกขอบข่ายการรับรอง ISO/IEC 17025 ของห้องปฏิบัติการทดสอบ

**วิเคราะห์โดยห้องปฏิบัติการ บริษัท บูโร เวอร์ริส เอควิ แล็บ (ประเทศไทย) จำกัด



Reviewed signatory



Approved signatory



บริษัท ไมน์ เอ็นจิเนียริ่ง คอนซัลแตนท์ จำกัด
MINE ENGINEERING CONSULTANT CO.,LTD.



NSC-TISI-TIS 17025

Testing 0623

ANALYSIS REPORT

Data Provided by Customer

Customer Name : นิติบุคคลอาคารชุด เดอะปาล์ม (โครงการ The Palm)

Address : ถนนนาเกลือ ซอย 16 ตำบลนาเกลือ อำเภอบางละมุง จังหวัดชลบุรี

Sampling By : Sampling Team of Mine Engineering Consultant Co., Ltd.

Sample Type : น้ำ (Water)

Station : สระว่ายน้ำส่วนต้น

Customer Code : B680003

Sampling Date : 20 February 2025

Sampling Method : Grab Sampling

Report No. : B680003-02

Data Provided by Laboratory

Laboratory Code No. : B680003/3

Received Date : 21 February 2025

Analytical Date : 21 February – 18 March 2025

Report Date : 18 March 2025

Sample Appearance :ใส ไม่มีตะกอน ไม่มีกลิ่น

Parameters	Units	Analytical Methods ¹⁾	Results	Standard ²⁾
pH @ 25 °C	-	Electrometric Method (4500-H ⁺ B)	7.4	7.2-8.4
Residual Chlorine*	mg/L	Iodometric Method (4500-Cl B)	<0.1	0.6-1.0
Total Coliform Bacteria*,**	MPN/100 mL	Multiple-Tube Fermentation Technique (9221 B)	<1.8	Not more than 10
E. coli*,**	MPN/100 mL	Multiple-Tube Fermentation Technique (9221 F)	Non-Detected	Non-Detected
<i>Staphylococcus aureus</i> *,**	In 100 mL	Membrane Filter Technique (9213 B)	Non-Detected	Non-Detected
<i>Pseudomonas aeruginosa</i> *,**	In 100 mL	Membrane Filter Technique (9213 E)	Non-Detected	Non-Detected

Note: ¹⁾ Standard Methods for the Examination of Water and Wastewater. 23rd ed. APHA, AWWA, WEF, 2017.

²⁾ พระราชบัญญัติการสาธารณสุข พ.ศ. 2535 มาตรา 32(2) คำแนะนำของคณะกรรมการสาธารณสุข ฉบับที่ 1/2550 เรื่อง การควบคุมการประกอบกิจการสระว่ายน้ำ หรือกิจการอื่นๆ ในทำนองเดียวกัน

* รายการทดสอบนี้อยู่นอกขอบข่ายการรับรอง ISO/IEC 17025 ของห้องปฏิบัติการทดสอบ

**วิเคราะห์โดยห้องปฏิบัติการ บริษัท บูโร เวอร์ทิส เอควี แล็บ (ประเทศไทย) จำกัด



Reviewed signatory

Approved signatory

Reported results refer to submitted sample(s) only.

Do not copy partial of this analysis report without official approval.

MEC-FM-45 Rev.06 03-04-2566



บริษัท ไมน์ เอ็นจิเนียริ่ง คอนซัลแตนท์ จำกัด
MINE ENGINEERING CONSULTANT CO.,LTD.



NSC-TISI-TIS 17025

Testing 0623

ANALYSIS REPORT

Data Provided by Customer

Customer Name : นิติบุคคลอาคารชุด เดอะปาล์ม (โครงการ The Palm)

Address : ถนนนาเกลือ ซอย 16 ตำบลนาเกลือ อำเภอบางละมุง จังหวัดชลบุรี

Sampling By : Sampling Team of Mine Engineering Consultant Co., Ltd.

Sample Type : น้ำ (Water)

Station : ถังเก็บน้ำใต้ดิน อาคาร A

Customer Code : B680003

Sampling Date : 20 February 2025

Sampling Method : Grab Sampling

Report No. : B680003-02

Data Provided by Laboratory

Laboratory Code No. : B680003/4

Analytical Date : 21 February – 18 March 2025

Sample Appearance :ใส ไม่มีตะกอน ไม่มีกลิ่น

Received Date : 21 February 2025

Report Date : 18 March 2025

Parameters	Units	Analytical Methods ¹⁾	Results	Standard ²⁾
Odor*	-	Threshold Odor Test (2150 B)	ไม่เป็นที่พึงรังเกียจ	ไม่เป็นที่พึงรังเกียจ
Color*	Pt-Co	Spectrophotometric Method (2120 C)	<1.0	15
Turbidity*	NTU	Nephelometric Method (2130 B)	<1.0	4
E. coli**,**	MPN/100 mL	Multiple-Tube Fermentation Technique (9221 F)	Non-Detected	Non-Detected

Note: ¹⁾ Standard Methods for the Examination of Water and Wastewater. 23rd ed. APHA, AWWA, WEF, 2017.

²⁾ มาตรฐานคุณภาพน้ำประปาของการประปาส่วนภูมิภาค ตามคำแนะนำขององค์การอนามัยโลก (WHO) ปี 2011

* รายการทดสอบอยู่นอกขอบข่ายการรับรอง ISO/IEC 17025 ของห้องปฏิบัติการทดสอบ

**วิเคราะห์โดยห้องปฏิบัติการ บริษัท บูโร เวอร์ทิส เอควิ แล็บ (ประเทศไทย) จำกัด



Reviewed signatory



Approved signatory



บริษัท ไมน์ เอนจิเนียริ่ง คอนซัลแตนท์ จำกัด
MINE ENGINEERING CONSULTANT CO.,LTD.



NSC-TISI-TIS 17025

Testing 0623

ANALYSIS REPORT

Data Provided by Customer

Customer Name : นิติบุคคลอาคารชุด เดอะปาล์ม (โครงการ The Palm)

Address : ถนนนาเกลือ ซอย 16 ตำบลนาเกลือ อำเภอบางละมุง จังหวัดชลบุรี

Sampling By : Sampling Team of Mine Engineering Consultant Co., Ltd.

Sample Type : น้ำ (Water)

Station : ถังเก็บน้ำรดน้ำอาคาร A

Customer Code : B680003

Sampling Date : 20 February 2025

Sampling Method : Grab Sampling

Report No. : B680003-02

Data Provided by Laboratory

Laboratory Code No. : B680003/5

Received Date : 21 February 2025

Analytical Date : 21 February – 18 March 2025

Report Date : 18 March 2025

Sample Appearance :ใส ไม่มีตะกอน ไม่มีกลิ่น

Parameters	Units	Analytical Methods ¹⁾	Results	Standard ²⁾
Odor*	-	Threshold Odor Test (2150 B)	ไม่เป็นที่พึงรังเกียจ	ไม่เป็นที่พึงรังเกียจ
Color*	Pt-Co	Spectrophotometric Method (2120 C)	<1.0	15
Turbidity*	NTU	Nephelometric Method (2130 B)	<1.0	4
E. coli**,**	MPN/100 mL	Multiple-Tube Fermentation Technique (9221 F)	Non-Detected	Non-Detected

Note: ¹⁾ Standard Methods for the Examination of Water and Wastewater. 23rd ed. APHA, AWWA, WEF, 2017.

²⁾ มาตรฐานคุณภาพน้ำประปาของการประปาส่วนภูมิภาค ตามคำแนะนำขององค์การอนามัยโลก (WHO) ปี 2011

* รายการทดสอบอยู่นอกขอบข่ายการรับรอง ISO/IEC 17025 ของห้องปฏิบัติการทดสอบ

**วิเคราะห์โดยห้องปฏิบัติการ บริษัท บุโร เวอร์ริส เอคิวิ แล็บ (ประเทศไทย) จำกัด



Reviewed signatory



Approved signatory



บริษัท ไมน์ เอ็นจิเนียริ่ง คอนซัลแตนท์ จำกัด
MINE ENGINEERING CONSULTANT CO.,LTD.



NSC-TISI-TIS 17025

Testing 0623

ANALYSIS REPORT

Data Provided by Customer

Customer Name : นิติบุคคลอาคารชุด เดอะปาล์ม (โครงการ The Palm)

Address : ถนนนาเกลือ ซอย 16 ตำบลนาเกลือ อำเภอบางละมุง จังหวัดชลบุรี

Sampling By : Sampling Team of Mine Engineering Consultant Co., Ltd.

Sample Type : น้ำ (Water)

Station : ถังเก็บน้ำใต้ดิน อาคาร B

Customer Code : B680003

Sampling Date : 20 February 2025

Sampling Method : Grab Sampling

Report No. : B680003-02

Data Provided by Laboratory

Laboratory Code No. : B680003/6

Analytical Date : 21 February – 18 March 2025

Sample Appearance :ใส ไม่มีตะกอน ไม่มีกลิ่น

Received Date : 21 February 2025

Report Date : 18 March 2025

Parameters	Units	Analytical Methods ¹⁾	Results	Standard ²⁾
Odor*	-	Threshold Odor Test (2150 B)	ไม่เป็นที่พึงรังเกียจ	ไม่เป็นที่พึงรังเกียจ
Color*	Pt-Co	Spectrophotometric Method (2120 C)	1.0	15
Turbidity*	NTU	Nephelometric Method (2130 B)	<1.0	4
E. coli**,**	MPN/100 mL	Multiple-Tube Fermentation Technique (9221 F)	Non-Detected	Non-Detected

Note: ¹⁾ Standard Methods for the Examination of Water and Wastewater. 23rd ed. APHA, AWWA, WEF, 2017.

²⁾ มาตรฐานคุณภาพน้ำประปาของการประปาส่วนภูมิภาค ตามคำแนะนำขององค์การอนามัยโลก (WHO) ปี 2011

* รายการทดสอบอยู่นอกขอบข่ายการรับรอง ISO/IEC 17025 ของห้องปฏิบัติการทดสอบ

**วิเคราะห์โดยห้องปฏิบัติการ บริษัท บุโร เวกวิทส์ เอควิ แล็บ (ประเทศไทย) จำกัด



Reviewed signatory



Approved signatory



บริษัท ไมน์ เอ็นจิเนียริ่ง คอนซัลแตนท์ จำกัด
MINE ENGINEERING CONSULTANT CO.,LTD.



NSC-TISI-TIS 17025

Testing 0623

ANALYSIS REPORT

Data Provided by Customer

Customer Name : นิติบุคคลอาคารชุด เดอะปาล์ม (โครงการ The Palm)

Address : ถนนนาเกลือ ซอย 16 ตำบลนาเกลือ อำเภอบางละมุง จังหวัดชลบุรี

Sampling By : Sampling Team of Mine Engineering Consultant Co., Ltd.

Sample Type : น้ำ (Water)

Station : ถังเก็บน้ำาดาดฟ้า อาคาร B

Customer Code : B680003

Sampling Date : 20 February 2025

Sampling Method : Grab Sampling

Report No. : B680003-02

Data Provided by Laboratory

Laboratory Code No. : B680003/7

Received Date : 21 February 2025

Analytical Date : 21 February – 18 March 2025

Report Date : 18 March 2025

Sample Appearance :ใส ไม่มีตะกอน ไม่มีกลิ่น

Parameters	Units	Analytical Methods ¹⁾	Results	Standard ²⁾
Odor*	-	Threshold Odor Test (2150 B)	ไม่เป็นที่พึงรังเกียจ	ไม่เป็นที่พึงรังเกียจ
Color*	Pt-Co	Spectrophotometric Method (2120 C)	<1.0	15
Turbidity*	NTU	Nephelometric Method (2130 B)	<1.0	4
E. coli*,**	MPN/100 mL	Multiple-Tube Fermentation Technique (9221 F)	Non-Detected	Non-Detected

Note: ¹⁾ Standard Methods for the Examination of Water and Wastewater. 23rd ed. APHA, AWWA, WEF, 2017.

²⁾ มาตรฐานคุณภาพน้ำประปาของการประปาส่วนภูมิภาค ตามคำแนะนำขององค์การอนามัยโลก (WHO) ปี 2011

* รายการทดสอบนี้อยู่นอกขอบข่ายการรับรอง ISO/IEC 17025 ของห้องปฏิบัติการทดสอบ

**วิเคราะห์โดยห้องปฏิบัติการ บริษัท บูโร เวอร์ทัส เอคิวิ แล็บ (ประเทศไทย) จำกัด



Reviewed signatory



Approved signatory

เดือนมีนาคม 2568



บริษัท ไมน์ เอนจิเนียริ่ง คอนซัลแตนท์ จำกัด
MINE ENGINEERING CONSULTANT CO.,LTD.



ANALYSIS REPORT

Data Provided by Customer

Customer Name : นิติบุคคลอาคารชุด เดอะปาล์ม (โครงการ The Palm)

Address : ถนนนาเกลือ ซอย 16 ตำบลนาเกลือ อำเภอบางละมุง จังหวัดชลบุรี

Sampling By : Sampling Team of Mine Engineering Consultant Co., Ltd.

Sample Type : น้ำเสีย (Wastewater)

Station : บริเวณบ่อดำรงระบายน้ำ

Customer Code : B680003

Sampling Date : 3 March 2025

Sampling Method : Grab Sampling

Report No. : B680003-03

Data Provided by Laboratory

Laboratory Code No. : B680003/1

Analytical Date : 4-27 March 2025

Sample Appearance : เหลืองใส มีตะกอนสีดำ มีกลิ่นเหม็น

Received Date : 4 March 2025

Report Date : 27 March 2025

Parameters	Units	Analytical Methods ¹⁾	Results	Standard ²⁾
pH @ 25 °C	-	Electrometric Method (4500-H ⁺ B)	7.1	5.5-9.0
Total Suspended Solids	mg/L	Dried at 103-105 °C (2540 D)	<5.0	Not more than 30
Total Dissolved Solids	mg/L	Dried at 180 °C (2540 C)	241	Not more than 1,000
Settleable Solids*	mL/L	Imhoff Cone (2540 F)	0.3	-
Biochemical Oxygen Demand	mg/L	5-Days BOD Test (5210 B), Azide Modification (4500-O C)	108	Not more than 20
Fat, Oil and Grease*	mg/L	Liquid-Liquid, Partition-Gravimetric Method (5520 B)	5	Not more than 20
Sulfide*	mg/L	Iodometric Method (4500-S ²⁻ F)	5	Not more than 1.0
Total Kjeldahl Nitrogen*,**	mg/L	Semi-Micro-Kjeldahl Method (4500-NH ₃ -C & 4500-Norg-C)	57.9	Not more than 35

Note: ¹⁾ Standard Methods for the Examination of Water and Wastewater. 23rd ed. APHA, AWWA, WEF, 2017.

²⁾ ประกาศกระทรวงทรัพยากรธรรมชาติและสิ่งแวดล้อม เรื่อง กำหนดมาตรฐานควบคุมการระบายน้ำทิ้งจากอาคารบางประเภทและบางขนาด พ.ศ. 2567 ประกาศในราชกิจจานุเบกษา เล่ม 141 ตอนพิเศษ 233 ง ลงวันที่ 27 สิงหาคม 2567 (อาคารประเภท ก.)

* รายการทดสอบนี้อยู่นอกขอบข่ายการรับรอง ISO/IEC 17025 ของห้องปฏิบัติการทดสอบ

** วิเคราะห์โดยห้องปฏิบัติการ บริษัท เอ็ม.อี.ที. จำกัด



Reviewed signatory



Approved signatory

Reported results refer to submitted sample(s) only.

Do not copy partial of this analysis report without official approval.

MEC-FM-45 Rev.06 03-04-2566



บริษัท ไมน์ เอ็นจิเนียริ่ง คอนซัลแตนท์ จำกัด
MINE ENGINEERING CONSULTANT CO.,LTD.



NSC-TISI-TIS 17025

Testing 0623

ANALYSIS REPORT

Data Provided by Customer

Customer Name : นิติบุคคลอาคารชุด เดอะปาล์ม (โครงการ The Palm)

Address : ถนนนาเกลือ ซอย 16 ตำบลนาเกลือ อำเภอบางละมุง จังหวัดชลบุรี

Sampling By : Sampling Team of Mine Engineering Consultant Co., Ltd.

Sample Type : น้ำ (Water)

Station : สระว่ายน้ำส่วนลึก

Customer Code : B680003

Sampling Date : 3 March 2025

Sampling Method : Grab Sampling

Report No. : B680003-03

Data Provided by Laboratory

Laboratory Code No. : B680003/2

Analytical Date : 4-27 March 2025

Sample Appearance :ใส ไม่มีตะกอน ไม่มีกลิ่น

Received Date : 4 March 2025

Report Date : 27 March 2025

Parameters	Units	Analytical Methods ¹⁾	Results	Standard ²⁾
pH @ 25 °C	-	Electrometric Method (4500-H ⁺ B)	3.9	7.2-8.4
Residual Chlorine*	mg/L	Iodometric Method (4500-Cl B)	<0.1	0.6-1.0
Total Coliform Bacteria*,**	MPN/100 mL	Multiple-Tube Fermentation Technique (9221 B)	13,000	Not more than 10
E. coli*,**	MPN/100 mL	Multiple-Tube Fermentation Technique (9221 F)	1,700	Non-Detected
<i>Staphylococcus aureus</i> *,**	In 100 mL	Membrane Filter Technique (9213 B)	Non-Detected	Non-Detected
<i>Pseudomonas aeruginosa</i> *,**	In 100 mL	Membrane Filter Technique (9213 E)	Non-Detected	Non-Detected

Note: ¹⁾ Standard Methods for the Examination of Water and Wastewater. 23rd ed. APHA, AWWA, WEF, 2017.

²⁾ พระราชบัญญัติการสาธารณสุข พ.ศ. 2535 มาตรา 32(2) คำแนะนำของคณะกรรมการสาธารณสุข ฉบับที่ 1/2550 เรื่อง การควบคุมการประกอบกิจการสระว่ายน้ำ หรือกิจการอื่นๆ ในทำนองเดียวกัน

* รายการทดสอบนี้อยู่นอกขอบข่ายการรับรอง ISO/IEC 17025 ของห้องปฏิบัติการทดสอบ

**วิเคราะห์โดยห้องปฏิบัติการ บริษัท บูโร เวอร์ริทส์ เอคว แล็บ (ประเทศไทย) จำกัด



Reviewed signatory



Approved signatory



ANALYSIS REPORT

Data Provided by Customer

Customer Name : นิติบุคคลอาคารชุด เดอะปาล์ม (โครงการ The Palm)

Address : ถนนนาเกลือ ซอย 16 ตำบลนาเกลือ อำเภอบางละมุง จังหวัดชลบุรี

Sampling By : Sampling Team of Mine Engineering Consultant Co., Ltd.

Sample Type : น้ำ (Water)

Station : สระว่ายน้ำส่วนต้น

Customer Code : B680003

Sampling Date : 3 March 2025

Sampling Method : Grab Sampling

Report No. : B680003-03

Data Provided by Laboratory

Laboratory Code No. : B680003/3

Analytical Date : 4-27 March 2025

Sample Appearance :ใส ไม่มีตะกอน ไม่มีกลิ่น

Received Date : 4 March 2025

Report Date : 27 March 2025

Parameters	Units	Analytical Methods ¹⁾	Results	Standard ²⁾
pH @ 25 °C	-	Electrometric Method (4500-H ⁺ B)	4.9	7.2-8.4
Residual Chlorine*	mg/L	Iodometric Method (4500-Cl B)	<0.1	0.6-1.0
Total Coliform Bacteria*,**	MPN/100 mL	Multiple-Tube Fermentation Technique (9221 B)	13,000	Not more than 10
E. coli*,**	MPN/100 mL	Multiple-Tube Fermentation Technique (9221 F)	1,700	Non-Detected
Staphylococcus aureus*,**	In 100 mL	Membrane Filter Technique (9213 B)	Non-Detected	Non-Detected
Pseudomonas aeruginosa*,**	In 100 mL	Membrane Filter Technique (9213 E)	Non-Detected	Non-Detected

Note: ¹⁾ Standard Methods for the Examination of Water and Wastewater. 23rd ed. APHA, AWWA, WEF, 2017.

²⁾ พระราชบัญญัติการสาธารณสุข พ.ศ. 2535 มาตรา 32(2) คำแนะนำของคณะกรรมการสาธารณสุข ฉบับที่ 1/2550 เรื่อง การควบคุมการประกอบกิจการสระว่ายน้ำ หรือกิจการอื่นๆ ในทำนองเดียวกัน

* รายการทดสอบอยู่นอกขอบข่ายการรับรอง ISO/IEC 17025 ของห้องปฏิบัติการทดสอบ

**วิเคราะห์โดยห้องปฏิบัติการ บริษัท บุโร เวอร์ริส เอคว แล็บ (ประเทศไทย) จำกัด



Reviewed signatory



Approved signatory



บริษัท ไมน์ เอ็นจิเนียริ่ง คอนซัลแตนท์ จำกัด
MINE ENGINEERING CONSULTANT CO.,LTD.



NSC-TISI-TIS 17025

Testing 0623

ANALYSIS REPORT

Data Provided by Customer

Customer Name : นิติบุคคลอาคารชุด เดอะปาล์ม (โครงการ The Palm)

Address : ถนนนาเกลือ ซอย 16 ตำบลนาเกลือ อำเภอบางละมุง จังหวัดชลบุรี

Sampling By : Sampling Team of Mine Engineering Consultant Co., Ltd.

Sample Type : น้ำ (Water)

Station : ถังเก็บน้ำใต้ดิน อาคาร A

Customer Code : B680003

Sampling Date : 3 March 2025

Sampling Method : Grab Sampling

Report No. : B680003-03

Data Provided by Laboratory

Laboratory Code No. : B680003/4

Analytical Date : 4-27 March 2025

Sample Appearance :ใส ไม่มีตะกอน ไม่มีกลิ่น

Received Date : 4 March 2025

Report Date : 27 March 2025

Parameters	Units	Analytical Methods ¹⁾	Results	Standard ²⁾
Odor*	-	Threshold Odor Test (2150 B)	ไม่เป็นที่พึงรังเกียจ	ไม่เป็นที่พึงรังเกียจ
Color*	Pt-Co	Spectrophotometric Method (2120 C)	<1.0	15
Turbidity*	NTU	Nephelometric Method (2130 B)	<1.0	4
E. coli**,**	MPN/100 mL	Multiple-Tube Fermentation Technique (9221 F)	5.1	Non-Detected

Note: ¹⁾ Standard Methods for the Examination of Water and Wastewater. 23rd ed. APHA, AWWA, WEF, 2017.

²⁾ มาตรฐานคุณภาพน้ำประปาของการประปาส่วนภูมิภาค ตามคำแนะนำขององค์การอนามัยโลก (WHO) ปี 2011

* รายการทดสอบอยู่นอกขอบข่ายการรับรอง ISO/IEC 17025 ของห้องปฏิบัติการทดสอบ

**วิเคราะห์โดยห้องปฏิบัติการ บริษัท บูโร เวอร์ริส เอคิว แล็บ (ประเทศไทย) จำกัด



Reviewed signatory



Approved signatory

Reported results refer to submitted sample(s) only.

Do not copy partial of this analysis report without official approval.

MEC-FM-45 Rev.06 03-04-2566



บริษัท ไมน์ เอ็นจิเนียริ่ง คอนซัลแตนท์ จำกัด
MINE ENGINEERING CONSULTANT CO.,LTD.



NSC-TISI-TIS 17025

Testing 0623

ANALYSIS REPORT

Data Provided by Customer

Customer Name : นิติบุคคลอาคารชุด เดอะปาล์ม (โครงการ The Palm)

Address : ถนนนาเกลือ ซอย 16 ตำบลนาเกลือ อำเภอบางละมุง จังหวัดชลบุรี

Sampling By : Sampling Team of Mine Engineering Consultant Co., Ltd.

Sample Type : น้ำ (Water)

Station : ถังเก็บน้ำรดตฟ้า อาคาร A

Customer Code : B680003

Sampling Date : 3 March 2025

Sampling Method : Grab Sampling

Report No. : B680003-03

Data Provided by Laboratory

Laboratory Code No. : B680003/5

Analytical Date : 4-27 March 2025

Sample Appearance :ใส ไม่มีตะกอน ไม่มีกลิ่น

Received Date : 4 March 2025

Report Date : 27 March 2025

Parameters	Units	Analytical Methods ¹⁾	Results	Standard ²⁾
Odor*	-	Threshold Odor Test (2150 B)	ไม่เป็นที่พึงรังเกียจ	ไม่เป็นที่พึงรังเกียจ
Color*	Pt-Co	Spectrophotometric Method (2120 C)	<1.0	15
Turbidity*	NTU	Nephelometric Method (2130 B)	<1.0	4
E. coli**,**	MPN/100 mL	Multiple-Tube Fermentation Technique (9221 F)	12	Non-Detected

Note: ¹⁾ Standard Methods for the Examination of Water and Wastewater. 23rd ed. APHA, AWWA, WEF, 2017.

²⁾ มาตรฐานคุณภาพน้ำประปาของการประปาส่วนภูมิภาค ตามคำแนะนำขององค์การอนามัยโลก (WHO) ปี 2011

* รายการทดสอบอยู่นอกขอบข่ายการรับรอง ISO/IEC 17025 ของห้องปฏิบัติการทดสอบ

**วิเคราะห์โดยห้องปฏิบัติการ บริษัท บูโร เวอร์ทัส เอคิวิ แล็บ (ประเทศไทย) จำกัด



Reviewed signatory



Approved signatory

Reported results refer to submitted sample(s) only.

Do not copy partial of this analysis report without official approval.

MEC-FM-45 Rev.06 03-04-2566



บริษัท ไมน์ เอ็นจิเนียริ่ง คอนซัลแตนท์ จำกัด
MINE ENGINEERING CONSULTANT CO.,LTD.



NSC-TISI-TIS 17025

Testing 0623

ANALYSIS REPORT

Data Provided by Customer

Customer Name : นิติบุคคลอาคารชุด เดอะปาล์ม (โครงการ The Palm)

Address : ถนนนาเกลือ ซอย 16 ตำบลนาเกลือ อำเภอบางละมุง จังหวัดชลบุรี

Sampling By : Sampling Team of Mine Engineering Consultant Co., Ltd.

Sample Type : น้ำ (Water)

Station : ถังเก็บน้ำใต้ดิน อาคาร B

Customer Code : B680003

Sampling Date : 3 March 2025

Sampling Method : Grab Sampling

Report No. : B680003-03

Data Provided by Laboratory

Laboratory Code No. : B680003/6

Analytical Date : 4-27 March 2025

Sample Appearance : สี ไม่มีตะกอน ไม่มีกลิ่น

Received Date : 4 March 2025

Report Date : 27 March 2025

Parameters	Units	Analytical Methods ¹⁾	Results	Standard ²⁾
Odor*	-	Threshold Odor Test (2150 B)	ไม่เป็นที่พึงรังเกียจ	ไม่เป็นที่พึงรังเกียจ
Color*	Pt-Co	Spectrophotometric Method (2120 C)	<1.0	15
Turbidity*	NTU	Nephelometric Method (2130 B)	<1.0	4
E. coli**,**	MPN/100 mL	Multiple-Tube Fermentation Technique (9221 F)	Non-Detected	Non-Detected

Note: ¹⁾ Standard Methods for the Examination of Water and Wastewater. 23rd ed. APHA, AWWA, WEF, 2017.

²⁾ มาตรฐานคุณภาพน้ำประปาของการประปาส่วนภูมิภาค ตามคำแนะนำขององค์การอนามัยโลก (WHO) ปี 2011

* รายการทดสอบอยู่นอกขอบข่ายการรับรอง ISO/IEC 17025 ของห้องปฏิบัติการทดสอบ

**วิเคราะห์โดยห้องปฏิบัติการ บริษัท นูโร เวอร์ทัส เอควิ แล็บ (ประเทศไทย) จำกัด



Reviewed signatory



Approved signatory

Reported results refer to submitted sample(s) only.

Do not copy partial of this analysis report without official approval.

MEC-FM-45 Rev.06 03-04-2566



บริษัท ไมน์ เอ็นจิเนียริ่ง คอนซัลแตนท์ จำกัด
MINE ENGINEERING CONSULTANT CO.,LTD.



NSC-TISI-TIS 17025

Testing 0623

ANALYSIS REPORT

Data Provided by Customer

Customer Name : นิติบุคคลอาคารชุด เดอะปาล์ม (โครงการ The Palm)

Address : ถนนนาเกลือ ซอย 16 ตำบลนาเกลือ อำเภอบางละมุง จังหวัดชลบุรี

Sampling By : Sampling Team of Mine Engineering Consultant Co., Ltd.

Sample Type : น้ำ (Water)

Station : ถังเก็บน้ำาดาดฟ้า อาคาร B

Customer Code : B680003

Sampling Date : 3 March 2025

Sampling Method : Grab Sampling

Report No. : B680003-03

Data Provided by Laboratory

Laboratory Code No. : B680003/7

Analytical Date : 4-27 March 2025

Sample Appearance :ใส ไม่มีตะกอน ไม่มีกลิ่น

Received Date : 4 March 2025

Report Date : 27 March 2025

Parameters	Units	Analytical Methods ¹⁾	Results	Standard ²⁾
Odor*	-	Threshold Odor Test (2150 B)	ไม่เป็นที่พึงรังเกียจ	ไม่เป็นที่พึงรังเกียจ
Color*	Pt-Co	Spectrophotometric Method (2120 C)	<1.0	15
Turbidity*	NTU	Nephelometric Method (2130 B)	<1.0	4
E. coli**,**	MPN/100 mL	Multiple-Tube Fermentation Technique (9221 F)	23	Non-Detected

Note: ¹⁾ Standard Methods for the Examination of Water and Wastewater. 23rd ed. APHA, AWWA, WEF, 2017.

²⁾ มาตรฐานคุณภาพน้ำประปาของการประปาส่วนภูมิภาค ตามคำแนะนำขององค์การอนามัยโลก (WHO) ปี 2011

* รายการทดสอบอยู่นอกขอบข่ายการรับรอง ISO/IEC 17025 ของห้องปฏิบัติการทดสอบ

**วิเคราะห์โดยห้องปฏิบัติการ บริษัท บูโร เวอร์ริส เอคว แล็บ (ประเทศไทย) จำกัด



Reviewed signatory



Approved signatory

เดือนเมษายน 2568



บริษัท ไมน์ เอ็นจิเนียริ่ง คอนซัลแตนท์ จำกัด
MINE ENGINEERING CONSULTANT CO.,LTD.



NSC-TISI-TIS 17025
Testing 0623

ANALYSIS REPORT

Data Provided by Customer

Customer Name : นิติบุคคลอาคารชุด เดอะปาล์ม (โครงการ The Palm)

Address : ถนนนาเกลือ ซอย 16 ตำบลนาเกลือ อำเภอบางละมุง จังหวัดชลบุรี

Sampling By : Sampling Team of Mine Engineering Consultant Co., Ltd.

Sample Type : น้ำเสีย (Wastewater)

Station : บริเวณบ่อดักไขมัน

Customer Code : B680003

Sampling Date : 4 April 2025

Sampling Method : Grab Sampling

Report No. : B680003-04

Data Provided by Laboratory

Laboratory Code No. : B680003/1

Sample Appearance : เหลืองใส มีตะกอนสีน้ำตาล มีกลิ่นเหม็น

Received Date : 5 April 2025

Analytical Date : 5-25 April 2025

Report Date : 25 April 2025

Parameters	Units	Analytical Methods ¹⁾	Results	Standard ²⁾
pH @ 25 °C	-	Electrometric Method (4500-H ⁺ B)	7.1	5.5-9.0
Total Suspended Solids	mg/L	Dried at 103-105 °C (2540 D)	<5.0	Not more than 30
Total Dissolved Solids	mg/L	Dried at 180 °C (2540 C)	433	Not more than 1,000
Settleable Solids*	mL/L	Imhoff Cone (2540 F)	1.6	-
Biochemical Oxygen Demand	mg/L	5-Days BOD Test (5210 B), Azide Modification (4500-O C)	94	Not more than 20
Fat, Oil and Grease*	mg/L	Liquid-Liquid, Partition-Gravimetric Method (5520 B)	5	Not more than 20
Sulfide*	mg/L	Iodometric Method (4500-S ²⁻ F)	6	Not more than 1.0
Total Kjeldahl Nitrogen*,**	mg/L	Semi-Micro-Kjeldahl Method (4500-NH ₃ -C & 4500-Norg-C)	89.7	Not more than 35

Note: ¹⁾ Standard Methods for the Examination of Water and Wastewater. 23rd ed. APHA, AWWA, WEF, 2017.

²⁾ ประกาศกระทรวงทรัพยากรธรรมชาติและสิ่งแวดล้อม เรื่อง กำหนดมาตรฐานควบคุมการระบายน้ำทิ้งจากอาคารบางประเภทและบางขนาด พ.ศ. 2567 ประกาศในราชกิจจานุเบกษา เล่ม 141 ตอนพิเศษ 233 ง ลงวันที่ 27 สิงหาคม 2567 (อาคารประเภท ก.)

* รายการทดสอบอยู่นอกขอบข่ายการรับรอง ISO/IEC 17025 ของห้องปฏิบัติการทดสอบ

** วิเคราะห์โดยห้องปฏิบัติการ บริษัท เอ็ม.อี.ที. จำกัด



Reviewed signatory

Approved signatory

Reported results refer to submitted sample(s) only.

Do not copy partial of this analysis report without official approval.

MEC-FM-45 Rev.06 03-04-2566



บริษัท ไมน์ เอ็นจิเนียริ่ง คอนซัลแตนท์ จำกัด
MINE ENGINEERING CONSULTANT CO.,LTD.



NSC-TISI-TIS 17025

Testing 0623

ANALYSIS REPORT

Data Provided by Customer

Customer Name : นิติบุคคลอาคารชุด เดอะปาล์ม (โครงการ The Palm)

Address : ถนนนาเกลือ ซอย 16 ตำบลนาเกลือ อำเภอบางละมุง จังหวัดชลบุรี

Sampling By : Sampling Team of Mine Engineering Consultant Co., Ltd.

Sample Type : น้ำ (Water)

Station : สระว่ายน้ำส่วนลึก

Customer Code : B680003

Sampling Date : 4 April 2025

Sampling Method : Grab Sampling

Report No. : B680003-04

Data Provided by Laboratory

Laboratory Code No. : B680003/2

Sample Appearance :ใส มีตะกอน ไม่มีกลิ่น

Received Date : 5 April 2025

Analytical Date : 5-25 April 2025

Report Date : 25 April 2025

Parameters	Units	Analytical Methods ¹⁾	Results	Standard ²⁾
pH @ 25 °C	-	Electrometric Method (4500-H ⁺ B)	7.4	7.2-8.4
Residual Chlorine*	mg/L	Iodometric Method (4500-Cl B)	<0.10	0.6-1.0
Total Coliform Bacteria*,**	MPN/100 mL	Multiple-Tube Fermentation Technique (9221 B)	<1.1	Not more than 10
E. coli*,**	MPN/100 mL	Multiple-Tube Fermentation Technique (9221 F)	Non-Detected	Non-Detected
<i>Staphylococcus aureus</i> *,**	In 100 mL	Membrane Filter Technique (9213 B)	Non-Detected	Non-Detected
<i>Pseudomonas aeruginosa</i> *,**	In 100 mL	Membrane Filter Technique (9213 E)	Non-Detected	Non-Detected

Note: ¹⁾ Standard Methods for the Examination of Water and Wastewater. 23rd ed. APHA, AWWA, WEF, 2017.

²⁾ พระราชบัญญัติการสาธารณสุข พ.ศ. 2535 มาตรา 32(2) คำแนะนำของคณะกรรมการสาธารณสุข ฉบับที่ 1/2550 เรื่อง การควบคุมการประกอบกิจการสระว่ายน้ำ หรือกิจการอื่นๆ ในทำนองเดียวกัน

* รายการทดสอบนี้อยู่นอกขอบข่ายการรับรอง ISO/IEC 17025 ของห้องปฏิบัติการทดสอบ

**วิเคราะห์โดยห้องปฏิบัติการ บริษัท ศูนย์วิทยาศาสตร์เบทาโกร จำกัด



Reviewed signatory



Approved signatory

Reported results refer to submitted sample(s) only.

Do not copy partial of this analysis report without official approval.

MEC-FM-45 Rev.06 03-04-2566



ANALYSIS REPORT

Data Provided by Customer

Customer Name : นิติบุคคลอาคารชุด เดอะปาล์ม (โครงการ The Palm)

Address : ถนนนาเกลือ ซอย 16 ตำบลนาเกลือ อำเภอบางละมุง จังหวัดชลบุรี

Sampling By : Sampling Team of Mine Engineering Consultant Co., Ltd.

Sample Type : น้ำ (Water)

Station : สระว่ายน้ำส่วนต้น

Customer Code : B680003

Sampling Date : 4 April 2025

Sampling Method : Grab Sampling

Report No. : B680003-04

Data Provided by Laboratory

Laboratory Code No. : B680003/3

Sample Appearance :ใส มีตะกอน ไม่มีกลิ่น

Received Date : 5 April 2025

Analytical Date : 5-25 April 2025

Report Date : 25 April 2025

Parameters	Units	Analytical Methods ¹⁾	Results	Standard ²⁾
pH @ 25 °C	-	Electrometric Method (4500-H ⁺ B)	7.4	7.2-8.4
Residual Chlorine*	mg/L	Iodometric Method (4500-CL B)	<0.10	0.6-1.0
Total Coliform Bacteria*,**	MPN/100 mL	Multiple-Tube Fermentation Technique (9221 B)	<1.1	Not more than 10
E. coli*,**	MPN/100 mL	Multiple-Tube Fermentation Technique (9221 F)	Non-Detected	Non-Detected
<i>Staphylococcus aureus</i> *,**	In 100 mL	Membrane Filter Technique (9213 B)	Non-Detected	Non-Detected
<i>Pseudomonas aeruginosa</i> *,**	In 100 mL	Membrane Filter Technique (9213 E)	Non-Detected	Non-Detected

Note: ¹⁾ Standard Methods for the Examination of Water and Wastewater. 23rd ed. APHA, AWWA, WEF, 2017.

²⁾ พระราชบัญญัติการสาธารณสุข พ.ศ. 2535 มาตรา 32(2) คำแนะนำของคณะกรรมการสาธารณสุข ฉบับที่ 1/2550 เรื่อง การควบคุมการประกอบกิจการสระว่ายน้ำ หรือกิจการอื่นๆ ในทำนองเดียวกัน

* รายการทดสอบอยู่นอกขอบข่ายการรับรอง ISO/IEC 17025 ของห้องปฏิบัติการทดสอบ

**วิเคราะห์โดยห้องปฏิบัติการ บริษัท ศูนย์วิทยาศาสตร์เบทาโกร จำกัด



Reviewed signatory

Approved signatory



บริษัท ไมน์ เอ็นจิเนียริ่ง คอนซัลแตนท์ จำกัด
MINE ENGINEERING CONSULTANT CO.,LTD.



NSC-TISI-TIS 17025

Testing 0623

ANALYSIS REPORT

Data Provided by Customer

Customer Name : นิติบุคคลอาคารชุด เดอะปาล์ม (โครงการ The Palm)

Address : ถนนนาเกลือ ซอย 16 ตำบลนาเกลือ อำเภอบางละมุง จังหวัดชลบุรี

Sampling By : Sampling Team of Mine Engineering Consultant Co., Ltd.

Sample Type : น้ำ (Water)

Station : ถังเก็บน้ำใต้ดิน อาคาร A

Customer Code : B680003

Sampling Date : 4 April 2025

Sampling Method : Grab Sampling

Report No. : B680003-04

Data Provided by Laboratory

Laboratory Code No. : B680003/4

Sample Appearance : ใส มีตะกอน ไม่มีกลิ่น

Received Date : 5 April 2025

Analytical Date : 5-25 April 2025

Report Date : 25 April 2025

Parameters	Units	Analytical Methods ¹⁾	Results	Standard ²⁾
Odor*	-	Threshold Odor Test (2150 B)	ไม่เป็นที่พึงรังเกียจ	ไม่เป็นที่พึงรังเกียจ
Color*	Pt-Co	Spectrophotometric Method (2120 C)	<1.0	15
Turbidity*	NTU	Nephelometric Method (2130 B)	<1.0	4
E. coli**,**	MPN/100 mL	Multiple-Tube Fermentation Technique (9221 F)	>23	Non-Detected

Note: ¹⁾ Standard Methods for the Examination of Water and Wastewater. 23rd ed. APHA, AWWA, WEF, 2017.

²⁾ มาตรฐานคุณภาพน้ำประปาของการประปาส่วนภูมิภาค ตามคำแนะนำขององค์การอนามัยโลก (WHO) ปี 2011

* รายการทดสอบอยู่นอกขอบข่ายการรับรอง ISO/IEC 17025 ของห้องปฏิบัติการทดสอบ

**วิเคราะห์โดยห้องปฏิบัติการ บริษัท ศูนย์วิทยาศาสตร์เบทาโกร จำกัด



Reviewed signatory



Approved signatory



บริษัท ไมน์ เอ็นจิเนียริ่ง คอนซัลแตนท์ จำกัด
MINE ENGINEERING CONSULTANT CO.,LTD.



NSC-TISI-TIS 17025
Testing 0623

ANALYSIS REPORT

Data Provided by Customer

Customer Name : นิติบุคคลอาคารชุด เดอะปาล์ม (โครงการ The Palm)

Address : ถนนนาเกลือ ซอย 16 ตำบลนาเกลือ อำเภอบางละมุง จังหวัดชลบุรี

Sampling By : Sampling Team of Mine Engineering Consultant Co., Ltd.

Sample Type : น้ำ (Water)

Station : ถังเก็บน้ำาดาดฟ้า อาคาร A

Customer Code : B680003

Sampling Date : 4 April 2025

Sampling Method : Grab Sampling

Report No. : B680003-04

Data Provided by Laboratory

Laboratory Code No. : B680003/5

Sample Appearance :ใส มีตะกอน ไม่มีกลิ่น

Received Date : 5 April 2025

Analytical Date : 5-25 April 2025

Report Date : 25 April 2025

Parameters	Units	Analytical Methods ¹⁾	Results	Standard ²⁾
Odor*	-	Threshold Odor Test (2150 B)	ไม่เป็นที่พึงรังเกียจ	ไม่เป็นที่พึงรังเกียจ
Color*	Pt-Co	Spectrophotometric Method (2120 C)	<1.0	15
Turbidity*	NTU	Nephelometric Method (2130 B)	<1.0	4
E. coli**,**	MPN/100 mL	Multiple-Tube Fermentation Technique (9221 F)	>23	Non-Detected

Note: ¹⁾ Standard Methods for the Examination of Water and Wastewater. 23rd ed. APHA, AWWA, WEF, 2017.

²⁾ มาตรฐานคุณภาพน้ำประปาของการประปาส่วนภูมิภาค ตามคำแนะนำขององค์การอนามัยโลก (WHO) ปี 2011

* รายการทดสอบอยู่นอกขอบข่ายการรับรอง ISO/IEC 17025 ของห้องปฏิบัติการทดสอบ

**วิเคราะห์โดยห้องปฏิบัติการ บริษัท ศูนย์วิทยาศาสตร์เบทาโกร จำกัด



Reviewed signatory



Approved signatory



บริษัท ไมน์ เอ็นจิเนียริ่ง คอนซัลแตนท์ จำกัด
MINE ENGINEERING CONSULTANT CO.,LTD.



NSC-TISI-TIS 17025

Testing 0623

ANALYSIS REPORT

Data Provided by Customer

Customer Name : นิติบุคคลอาคารชุด เดอะปาล์ม (โครงการ The Palm)

Address : ถนนนาเกลือ ซอย 16 ตำบลนาเกลือ อำเภอบางละมุง จังหวัดชลบุรี

Sampling By : Sampling Team of Mine Engineering Consultant Co., Ltd.

Sample Type : น้ำ (Water)

Station : ถังเก็บน้ำใต้ดิน อาคาร B

Customer Code : B680003

Sampling Date : 4 April 2025

Sampling Method : Grab Sampling

Report No. : B680003-04

Data Provided by Laboratory

Laboratory Code No. : B680003/6

Sample Appearance :ใส มีตะกอน ไม่มีกลิ่น

Received Date : 5 April 2025

Analytical Date : 5-25 April 2025

Report Date : 25 April 2025

Parameters	Units	Analytical Methods ¹⁾	Results	Standard ²⁾
Odor*	-	Threshold Odor Test (2150 B)	ไม่เป็นที่พึงรังเกียจ	ไม่เป็นที่พึงรังเกียจ
Color*	Pt-Co	Spectrophotometric Method (2120 C)	<1.0	15
Turbidity*	NTU	Nephelometric Method (2130 B)	<1.0	4
E. coli**,**	MPN/100 mL	Multiple-Tube Fermentation Technique (9221 F)	16	Non-Detected

Note: ¹⁾ Standard Methods for the Examination of Water and Wastewater. 23rd ed. APHA, AWWA, WEF, 2017.

²⁾ มาตรฐานคุณภาพน้ำประปาของการประปาส่วนภูมิภาค ตามคำแนะนำขององค์การอนามัยโลก (WHO) ปี 2011

* รายการทดสอบอยู่นอกขอบข่ายการรับรอง ISO/IEC 17025 ของห้องปฏิบัติการทดสอบ

**วิเคราะห์โดยห้องปฏิบัติการ บริษัท ศูนย์วิทยาศาสตร์เบทาโกร จำกัด



Reviewed signatory



Approved signatory



บริษัท ไมน์ เอ็นจิเนียริ่ง คอนซัลแตนท์ จำกัด
MINE ENGINEERING CONSULTANT CO.,LTD.



NSC-TISI-TIS 17025

Testing 0623

ANALYSIS REPORT

Data Provided by Customer

Customer Name : นิติบุคคลอาคารชุด เดอะปาล์ม (โครงการ The Palm)

Address : ถนนนาเกลือ ซอย 16 ตำบลนาเกลือ อำเภอบางละมุง จังหวัดชลบุรี

Sampling By : Sampling Team of Mine Engineering Consultant Co., Ltd.

Sample Type : น้ำ (Water)

Station : ถังเก็บน้ำรดน้ำอาคาร B

Customer Code : B680003

Sampling Date : 4 April 2025

Sampling Method : Grab Sampling

Report No. : B680003-04

Data Provided by Laboratory

Laboratory Code No. : B680003/7

Sample Appearance :ใส มีตะกอน ไม่มีกลิ่น

Received Date : 5 April 2025

Analytical Date : 5-25 April 2025

Report Date : 25 April 2025

Parameters	Units	Analytical Methods ¹⁾	Results	Standard ²⁾
Odor*	-	Threshold Odor Test (2150 B)	ไม่เป็นที่พึงรังเกียจ	ไม่เป็นที่พึงรังเกียจ
Color*	Pt-Co	Spectrophotometric Method (2120 C)	<1.0	15
Turbidity*	NTU	Nephelometric Method (2130 B)	<1.0	4
E. coli*,**	MPN/100 mL	Multiple-Tube Fermentation Technique (9221 F)	16	Non-Detected

Note: ¹⁾ Standard Methods for the Examination of Water and Wastewater. 23rd ed. APHA, AWWA, WEF, 2017.

²⁾ มาตรฐานคุณภาพน้ำประปาของการประปาส่วนภูมิภาค ตามคำแนะนำขององค์การอนามัยโลก (WHO) ปี 2011

* รายการทดสอบอยู่นอกขอบข่ายการรับรอง ISO/IEC 17025 ของห้องปฏิบัติการทดสอบ

**วิเคราะห์โดยห้องปฏิบัติการ บริษัท ศูนย์วิทยาศาสตร์เบทาโกร จำกัด



Reviewed signatory



Approved signatory

เดือนพฤษภาคม 2568



บริษัท ไมน์ เอ็นจิเนียริ่ง คอนซัลแตนท์ จำกัด
MINE ENGINEERING CONSULTANT CO.,LTD.



NSC-TISI-TIS 17025

Testing 0623

ANALYSIS REPORT

Data Provided by Customer

Customer Name : นิติบุคคลอาคารชุด เดอะปาล์ม (โครงการ The Palm)

Address : ถนนนาเกลือ ซอย 16 ตำบลนาเกลือ อำเภอบางละมุง จังหวัดชลบุรี

Sampling By : Sampling Team of Mine Engineering Consultant Co., Ltd.

Sample Type : น้ำเสีย (Wastewater)

Station : บริเวณบ่อดำรงระบายน้ำ

Customer Code : B680003

Sampling Date : 7 May 2025

Sampling Method : Grab Sampling

Report No. : B680003-05

Data Provided by Laboratory

Laboratory Code No. : B680003/1

Sample Appearance : เหลืองใส มีตะกอน มีกลิ่นเหม็น

Received Date : 8 May 2025

Analytical Date : 8-18 May 2025

Report Date : 18 May 2025

Parameters	Units	Analytical Methods ¹⁾	Results	Standard ²⁾
pH @ 25 °C	-	Electrometric Method (4500-H ⁺ B)	7.2	5.5-9.0
Total Suspended Solids	mg/L	Dried at 103-105 °C (2540 D)	11.8	Not more than 30
Total Dissolved Solids	mg/L	Dried at 180 °C (2540 C)	436	Not more than 1,000
Settleable Solids*	mL/L	Imhoff Cone (2540 F)	1.0	-
Biochemical Oxygen Demand	mg/L	5-Days BOD Test (5210 B), Azide Modification (4500-O C)	84	Not more than 20
Fat, Oil and Grease*	mg/L	Liquid-Liquid, Partition-Gravimetric Method (5520 B)	<4	Not more than 20
Sulfide*	mg/L	Iodometric Method (4500-S ²⁻ F)	3	Not more than 1.0
Total Kjeldahl Nitrogen*,**	mg/L	Semi-Micro-Kjeldahl Method (4500-NH ₃ -C & 4500-Norg-C)	89.5	Not more than 35

Note: ¹⁾ Standard Methods for the Examination of Water and Wastewater. 23rd ed. APHA, AWWA, WEF, 2017.

²⁾ ประกาศกระทรวงทรัพยากรธรรมชาติและสิ่งแวดล้อม เรื่อง กำหนดมาตรฐานควบคุมการระบายน้ำทิ้งจากอาคารบางประเภทและบางขนาด พ.ศ. 2567 ประกาศในราชกิจจานุเบกษา เล่ม 141 ตอนพิเศษ 233 ง ลงวันที่ 27 สิงหาคม 2567 (อาคารประเภท ก.)

* รายการทดสอบนี้อยู่นอกขอบข่ายการรับรอง ISO/IEC 17025 ของห้องปฏิบัติการทดสอบ

** วิเคราะห์โดยห้องปฏิบัติการ บริษัท เอ็ม.อี.ที. จำกัด



Reviewed signatory

Approved signatory

Reported results refer to submitted sample(s) only.

Do not copy partial of this analysis report without official approval.

MEC-FM-45 Rev.06 03-04-2566



ANALYSIS REPORT

Data Provided by Customer

Customer Name : นิติบุคคลอาคารชุด เดอะปาล์ม (โครงการ The Palm)

Address : ถนนนาเกลือ ซอย 16 ตำบลนาเกลือ อำเภอบางละมุง จังหวัดชลบุรี

Sampling By : Sampling Team of Mine Engineering Consultant Co., Ltd.

Sample Type : น้ำ (Water)

Station : สระว่ายน้ำส่วนลึก

Customer Code : B680003

Sampling Date : 7 May 2025

Sampling Method : Grab Sampling

Report No. : B680003-05

Data Provided by Laboratory

Laboratory Code No. : B680003/2

Sample Appearance :ใส ไม่มีตะกอน ไม่มีกลิ่น

Received Date : 8 May 2025

Analytical Date : 8-18 May 2025

Report Date : 18 May 2025

Parameters	Units	Analytical Methods ¹⁾	Results	Standard ²⁾
pH @ 25 °C	-	Electrometric Method (4500-H ⁺ B)	6.1	7.2-8.4
Residual Chlorine*	mg/L	Iodometric Method (4500-Cl B)	<0.10	0.6-1.0
Total Coliform Bacteria*,**	MPN/100 mL	Multiple-Tube Fermentation Technique (9221 B)	<1.1	Not more than 10
E. coli*,**	MPN/100 mL	Multiple-Tube Fermentation Technique (9221 F)	Non-Detected	Non-Detected
<i>Staphylococcus aureus</i> *,**	In 100 mL	Membrane Filter Technique (9213 B)	Non-Detected	Non-Detected
<i>Pseudomonas aeruginosa</i> *,**	In 100 mL	Membrane Filter Technique (9213 E)	Non-Detected	Non-Detected

Note: ¹⁾ Standard Methods for the Examination of Water and Wastewater. 23rd ed. APHA, AWWA, WEF, 2017.

²⁾ พระราชบัญญัติการสาธารณสุข พ.ศ. 2535 มาตรา 32(2) คำแนะนำของคณะกรรมการสาธารณสุข ฉบับที่ 1/2550 เรื่อง การควบคุมการประกอบกิจการสระว่ายน้ำ หรือกิจการอื่นๆ ในทำนองเดียวกัน

* รายการทดสอบอยู่นอกขอบข่ายการรับรอง ISO/IEC 17025 ของห้องปฏิบัติการทดสอบ

**วิเคราะห์โดยห้องปฏิบัติการ บริษัท ศูนย์วิทยาศาสตร์เบทาโกร จำกัด



Reviewed signatory



Approved signatory



บริษัท ไมน์ เอ็นจิเนียริ่ง คอนซัลแตนท์ จำกัด
MINE ENGINEERING CONSULTANT CO.,LTD.



NSC-TISI-TIS 17025

Testing 0623

ANALYSIS REPORT

Data Provided by Customer

Customer Name : นิติบุคคลอาคารชุด เดอะปาล์ม (โครงการ The Palm)

Address : ถนนนาเกลือ ซอย 16 ตำบลนาเกลือ อำเภอบางละมุง จังหวัดชลบุรี

Sampling By : Sampling Team of Mine Engineering Consultant Co., Ltd.

Sample Type : น้ำ (Water)

Station : สระว่ายน้ำส่วนต้น

Customer Code : B680003

Sampling Date : 7 May 2025

Sampling Method : Grab Sampling

Report No. : B680003-05

Data Provided by Laboratory

Laboratory Code No. : B680003/3

Sample Appearance :ใส ไม่มีตะกอน ไม่มีกลิ่น

Received Date : 8 May 2025

Analytical Date : 8-18 May 2025

Report Date : 18 May 2025

Parameters	Units	Analytical Methods ¹⁾	Results	Standard ²⁾
pH @ 25 °C	-	Electrometric Method (4500-H ⁺ B)	6.1	7.2-8.4
Residual Chlorine*	mg/L	Iodometric Method (4500-Cl B)	<0.10	0.6-1.0
Total Coliform Bacteria*,**	MPN/100 mL	Multiple-Tube Fermentation Technique (9221 B)	<1.1	Not more than 10
E. coli*,**	MPN/100 mL	Multiple-Tube Fermentation Technique (9221 F)	Non-Detected	Non-Detected
<i>Staphylococcus aureus</i> *,**	In 100 mL	Membrane Filter Technique (9213 B)	Non-Detected	Non-Detected
<i>Pseudomonas aeruginosa</i> *,**	In 100 mL	Membrane Filter Technique (9213 E)	Non-Detected	Non-Detected

Note: ¹⁾ Standard Methods for the Examination of Water and Wastewater. 23rd ed. APHA, AWWA, WEF, 2017.

²⁾ พระราชบัญญัติการสาธารณสุข พ.ศ. 2535 มาตรา 32(2) คำแนะนำของคณะกรรมการสาธารณสุข ฉบับที่ 1/2550 เรื่อง การควบคุมการประกอบกิจการสระว่ายน้ำ หรือกิจการอื่นๆ ในทำนองเดียวกัน

* รายการทดสอบอยู่นอกขอบข่ายการรับรอง ISO/IEC 17025 ของห้องปฏิบัติการทดสอบ

**วิเคราะห์โดยห้องปฏิบัติการ บริษัท ศูนย์วิทยาศาสตร์เบทาโกร จำกัด



Reviewed signatory



Approved signatory

Reported results refer to submitted sample(s) only.

Do not copy partial of this analysis report without official approval.

MEC-FM-45 Rev.06 03-04-2566



บริษัท ไมน์ เอ็นจิเนียริ่ง คอนซัลแตนท์ จำกัด
MINE ENGINEERING CONSULTANT CO.,LTD.



NSC-TISI-TIS 17025

Testing 0623

ANALYSIS REPORT

Data Provided by Customer

Customer Name : นิติบุคคลอาคารชุด เดอะปาล์ม (โครงการ The Palm)

Address : ถนนนาเกลือ ซอย 16 ตำบลนาเกลือ อำเภอบางละมุง จังหวัดชลบุรี

Sampling By : Sampling Team of Mine Engineering Consultant Co., Ltd.

Sample Type : น้ำ (Water)

Station : ถังเก็บน้ำใต้ดิน อาคาร A

Customer Code : B680003

Sampling Date : 7 May 2025

Sampling Method : Grab Sampling

Report No. : B680003-05

Data Provided by Laboratory

Laboratory Code No. : B680003/4

Sample Appearance : ใส ไม่มีตะกอน ไม่มีกลิ่น

Received Date : 8 May 2025

Analytical Date : 8-18 May 2025

Report Date : 18 May 2025

Parameters	Units	Analytical Methods ¹⁾	Results	Standard ²⁾
Odor*	-	Threshold Odor Test (2150 B)	ไม่เป็นที่พึงรังเกียจ	ไม่เป็นที่พึงรังเกียจ
Color*	Pt-Co	Spectrophotometric Method (2120 C)	<1.0	15
Turbidity*	NTU	Nephelometric Method (2130 B)	<1.0	4
E. coli**,**	MPN/100 mL	Multiple-Tube Fermentation Technique (9221 F)	16	Non-Detected

Note: ¹⁾ Standard Methods for the Examination of Water and Wastewater. 23rd ed. APHA, AWWA, WEF, 2017.

²⁾ มาตรฐานคุณภาพน้ำประปาของการประปาส่วนภูมิภาค ตามคำแนะนำขององค์การอนามัยโลก (WHO) ปี 2011

* รายการทดสอบนี้อยู่นอกขอบข่ายการรับรอง ISO/IEC 17025 ของห้องปฏิบัติการทดสอบ

**วิเคราะห์โดยห้องปฏิบัติการ บริษัท ศูนย์วิทยาศาสตร์เบทาโกร จำกัด



Reviewed signatory



Approved signatory



บริษัท ไมน์ เอ็นจิเนียริ่ง คอนซัลแตนท์ จำกัด
MINE ENGINEERING CONSULTANT CO.,LTD.



NSC-TISI-TIS 17025

Testing 0623

ANALYSIS REPORT

Data Provided by Customer

Customer Name : นิติบุคคลอาคารชุด เดอะปาล์ม (โครงการ The Palm)

Address : ถนนนาเกลือ ซอย 16 ตำบลนาเกลือ อำเภอบางละมุง จังหวัดชลบุรี

Sampling By : Sampling Team of Mine Engineering Consultant Co., Ltd.

Sample Type : น้ำ (Water)

Station : ถังเก็บน้ำคาดฟ้า อาคาร A

Customer Code : B680003

Sampling Date : 7 May 2025

Sampling Method : Grab Sampling

Report No. : B680003-05

Data Provided by Laboratory

Laboratory Code No. : B680003/5

Sample Appearance :ใส ไม่มีตะกอน ไม่มีกลิ่น

Received Date : 8 May 2025

Analytical Date : 8-18 May 2025

Report Date : 18 May 2025

Parameters	Units	Analytical Methods ¹⁾	Results	Standard ²⁾
Odor*	-	Threshold Odor Test (2150 B)	ไม่เป็นที่พึงรังเกียจ	ไม่เป็นที่พึงรังเกียจ
Color*	Pt-Co	Spectrophotometric Method (2120 C)	<1.0	15
Turbidity*	NTU	Nephelometric Method (2130 B)	<1.0	4
E. coli**,**	MPN/100 mL	Multiple-Tube Fermentation Technique (9221 F)	Non-Detected	Non-Detected

Note: ¹⁾ Standard Methods for the Examination of Water and Wastewater. 23rd ed. APHA, AWWA, WEF, 2017.

²⁾ มาตรฐานคุณภาพน้ำประปาของการประปาส่วนภูมิภาค ตามคำแนะนำขององค์การอนามัยโลก (WHO) ปี 2011

* รายการทดสอบอยู่นอกขอบข่ายการรับรอง ISO/IEC 17025 ของห้องปฏิบัติการทดสอบ

**วิเคราะห์โดยห้องปฏิบัติการ บริษัท ศูนย์วิทยาศาสตร์เบทาโกร จำกัด



Reviewed signatory

Approved signatory



บริษัท ไมน์ เอ็นจิเนียริ่ง คอนซัลแตนท์ จำกัด
MINE ENGINEERING CONSULTANT CO.,LTD.



NSC-TISI-TIS 17025

Testing 0623

ANALYSIS REPORT

Data Provided by Customer

Customer Name : นิติบุคคลอาคารชุด เดอะปาล์ม (โครงการ The Palm)

Address : ถนนนาเกลือ ซอย 16 ตำบลนาเกลือ อำเภอบางละมุง จังหวัดชลบุรี

Sampling By : Sampling Team of Mine Engineering Consultant Co., Ltd.

Sample Type : น้ำ (Water)

Station : ถังเก็บน้ำใต้ดิน อาคาร B

Customer Code : B680003

Sampling Date : 7 May 2025

Sampling Method : Grab Sampling

Report No. : B680003-05

Data Provided by Laboratory

Laboratory Code No. : B680003/6

Sample Appearance :ใส ไม่มีตะกอน ไม่มีกลิ่น

Received Date : 8 May 2025

Analytical Date : 8-18 May 2025

Report Date : 18 May 2025

Parameters	Units	Analytical Methods ¹⁾	Results	Standard ²⁾
Odor*	-	Threshold Odor Test (2150 B)	ไม่เป็นที่พึงรังเกียจ	ไม่เป็นที่พึงรังเกียจ
Color*	Pt-Co	Spectrophotometric Method (2120 C)	<1.0	15
Turbidity*	NTU	Nephelometric Method (2130 B)	<1.0	4
E. coli*,**	MPN/100 mL	Multiple-Tube Fermentation Technique (9221 F)	Non-Detected	Non-Detected

Note: ¹⁾ Standard Methods for the Examination of Water and Wastewater. 23rd ed. APHA, AWWA, WEF, 2017.

²⁾ มาตรฐานคุณภาพน้ำประปาของการประปาส่วนภูมิภาค ตามคำแนะนำขององค์การอนามัยโลก (WHO) ปี 2011

* รายการทดสอบอยู่นอกขอบข่ายการรับรอง ISO/IEC 17025 ของห้องปฏิบัติการทดสอบ

**วิเคราะห์โดยห้องปฏิบัติการ บริษัท ศูนย์วิทยาศาสตร์เบทาโกร จำกัด



Reviewed signatory



Approved signatory

Reported results refer to submitted sample(s) only.

Do not copy partial of this analysis report without official approval.

MEC-FM-45 Rev.06 03-04-2566



บริษัท ไมน์ เอ็นจิเนียริ่ง คอนซัลแตนท์ จำกัด
MINE ENGINEERING CONSULTANT CO.,LTD.



NSC-TISI-TIS 17025

Testing 0623

ANALYSIS REPORT

Data Provided by Customer

Customer Name : นิติบุคคลอาคารชุด เดอะปาล์ม (โครงการ The Palm)

Address : ถนนนาเกลือ ซอย 16 ตำบลนาเกลือ อำเภอบางละมุง จังหวัดชลบุรี

Sampling By : Sampling Team of Mine Engineering Consultant Co., Ltd.

Sample Type : น้ำ (Water)

Station : ถังเก็บน้ำาดาดฟ้า อาคาร B

Customer Code : B680003

Sampling Date : 7 May 2025

Sampling Method : Grab Sampling

Report No. : B680003-05

Data Provided by Laboratory

Laboratory Code No. : B680003/7

Sample Appearance :ใส ไม่มีตะกอน ไม่มีกลิ่น

Received Date : 8 May 2025

Analytical Date : 8-18 May 2025

Report Date : 18 May 2025

Parameters	Units	Analytical Methods ¹⁾	Results	Standard ²⁾
Odor*	-	Threshold Odor Test (2150 B)	ไม่เป็นที่พึงรังเกียจ	ไม่เป็นที่พึงรังเกียจ
Color*	Pt-Co	Spectrophotometric Method (2120 C)	<1.0	15
Turbidity*	NTU	Nephelometric Method (2130 B)	<1.0	4
E. coli*,**	MPN/100 mL	Multiple-Tube Fermentation Technique (9221 F)	6.9	Non-Detected

Note: ¹⁾ Standard Methods for the Examination of Water and Wastewater. 23rd ed. APHA, AWWA, WEF, 2017.

²⁾ มาตรฐานคุณภาพน้ำประปาของการประปาส่วนภูมิภาค ตามคำแนะนำขององค์การอนามัยโลก (WHO) ปี 2011

* รายการทดสอบอยู่นอกขอบข่ายการรับรอง ISO/IEC 17025 ของห้องปฏิบัติการทดสอบ

**วิเคราะห์โดยห้องปฏิบัติการ บริษัท ศูนย์วิทยาศาสตร์เบทาโกร จำกัด



Reviewed signatory



Approved signatory

เดือนมิถุนายน 2568



ANALYSIS REPORT

Data Provided by Customer

Customer Name : นิติบุคคลอาคารชุด เดอะปาล์ม (โครงการ The Palm)

Address : ถนนนาเกลือ ซอย 16 ตำบลนาเกลือ อำเภอบางละมุง จังหวัดชลบุรี

Sampling By : Sampling Team of Mine Engineering Consultant Co., Ltd.

Sample Type : น้ำเสีย (Wastewater)

Station : บริเวณบ่อตรวจระบายน้ำ

Customer Code : B680003

Sampling Date : 1 June 2025

Sampling Method : Grab Sampling

Report No. : B680003-06

Data Provided by Laboratory

Laboratory Code No. : B680003/1

Sample Appearance : ใส มีตะกอน ไม่มีกลิ่น

Received Date : 1 June 2025

Analytical Date : 1-16 June 2025

Report Date : 16 June 2025

Parameters	Units	Analytical Methods ¹⁾	Results	Standard ²⁾
pH @ 25 °C	-	Electrometric Method (4500-H ⁺ B)	7.2	5.5-9.0
Total Suspended Solids	mg/L	Dried at 103-105 °C (2540 D)	<5.0	Not more than 30
Total Dissolved Solids	mg/L	Dried at 180 °C (2540 C)	289	Not more than 1,000
Settleable Solids*	mL/L	Imhoff Cone (2540 F)	<0.1	-
Biochemical Oxygen Demand	mg/L	5-Days BOD Test (5210 B), Azide Modification (4500-O C)	18.2	Not more than 20
Fat, Oil and Grease*	mg/L	Liquid-Liquid, Partition-Gravimetric Method (5520 B)	<4	Not more than 20
Sulfide*	mg/L	Iodometric Method (4500-S ²⁻ F)	<0.1	Not more than 1.0
Total Kjeldahl Nitrogen*,**	mg/L	Semi-Micro-Kjeldahl Method (4500-NH ₃ -C & 4500-Norg-C)	ND ³⁾	Not more than 35

Note: ¹⁾ Standard Methods for the Examination of Water and Wastewater. 23rd ed. APHA, AWWA, WEF, 2017.

²⁾ ประกาศกระทรวงทรัพยากรธรรมชาติและสิ่งแวดล้อม เรื่อง กำหนดมาตรฐานควบคุมการระบายน้ำทิ้งจากอาคารบางประเภทและบางขนาด พ.ศ. 2567 ประกาศในราชกิจจานุเบกษา เล่ม 141 ตอนพิเศษ 233 ง ลงวันที่ 27 สิงหาคม 2567 (อาคารประเภท ก.)

³⁾ ND หมายถึง Non-Detectable (TKN <4.0 mg/L)

* รายการทดสอบนี้อยู่นอกขอบข่ายการรับรอง ISO/IEC 17025 ของห้องปฏิบัติการทดสอบ

** วิเคราะห์โดยห้องปฏิบัติการ บริษัท เอ็ม.อี.ที. จำกัด



Reviewed signatory

Approved signatory



ANALYSIS REPORT

Data Provided by Customer

Customer Name : นิติบุคคลอาคารชุด เดอะปาล์ม (โครงการ The Palm)

Address : ถนนนาเกลือ ซอย 16 ตำบลนาเกลือ อำเภอบางละมุง จังหวัดชลบุรี

Sampling By : Sampling Team of Mine Engineering Consultant Co., Ltd.

Sample Type : น้ำ (Water)

Station : สระว่ายน้ำส่วนลึก

Customer Code : B680003

Sampling Date : 1 June 2025

Sampling Method : Grab Sampling

Report No. : B680003-06

Data Provided by Laboratory

Laboratory Code No. : B680003/2

Sample Appearance :ใส ไม่มีตะกอน มีกลิ่นคลอรีน

Received Date : 1 June 2025

Analytical Date : 1-16 June 2025

Report Date : 16 June 2025

Parameters	Units	Analytical Methods ¹⁾	Results	Standard ²⁾
pH @ 25 °C	-	Electrometric Method (4500-H ⁺ B)	6.5	7.2-8.4
Residual Chlorine*	mg/L	Iodometric Method (4500-Cl B)	0.87	0.6-1.0
Total Coliform Bacteria*,**	MPN/100 mL	Multiple-Tube Fermentation Technique (9221 B)	<1.1	Not more than 10
E. coli*,**	MPN/100 mL	Multiple-Tube Fermentation Technique (9221 F)	Non-Detected	Non-Detected
<i>Staphylococcus aureus</i> *,**	In 100 mL	Membrane Filter Technique (9213 B)	Non-Detected	Non-Detected
<i>Pseudomonas aeruginosa</i> *,**	In 100 mL	Membrane Filter Technique (9213 E)	Non-Detected	Non-Detected

Note: ¹⁾ Standard Methods for the Examination of Water and Wastewater. 23rd ed. APHA, AWWA, WEF, 2017.

²⁾ พระราชบัญญัติการสาธารณสุข พ.ศ. 2535 มาตรา 32(2) คำแนะนำของคณะกรรมการสาธารณสุข ฉบับที่ 1/2550 เรื่อง การควบคุมการประกอบกิจการสระว่ายน้ำ หรือกิจการอื่นๆ ในทำนองเดียวกัน

* รายการทดสอบนี้อยู่นอกขอบข่ายการรับรอง ISO/IEC 17025 ของห้องปฏิบัติการทดสอบ

**วิเคราะห์โดยห้องปฏิบัติการ บริษัท ศูนย์วิทยาศาสตร์เบทาโกร จำกัด



Reviewed signatory



Approved signatory



ANALYSIS REPORT

Data Provided by Customer

Customer Name : นิติบุคคลอาคารชุด เดอะปาล์ม (โครงการ The Palm)

Address : ถนนนาเกลือ ซอย 16 ตำบลนาเกลือ อำเภอบางละมุง จังหวัดชลบุรี

Sampling By : Sampling Team of Mine Engineering Consultant Co., Ltd.

Sample Type : น้ำ (Water)

Station : สระว่ายน้ำส่วนต้น

Customer Code : B680003

Sampling Date : 1 June 2025

Sampling Method : Grab Sampling

Report No. : B680003-06

Data Provided by Laboratory

Laboratory Code No. : B680003/3

Sample Appearance :ใส ไม่มีตะกอน มีกลิ่นคลอรีน

Received Date : 1 June 2025

Analytical Date : 1-16 June 2025

Report Date : 16 June 2025

Parameters	Units	Analytical Methods ¹⁾	Results	Standard ²⁾
pH @ 25 °C	-	Electrometric Method (4500-H ⁺ B)	6.5	7.2-8.4
Residual Chlorine*	mg/L	Iodometric Method (4500-Cl B)	1.02	0.6-1.0
Total Coliform Bacteria*,**	MPN/100 mL	Multiple-Tube Fermentation Technique (9221 B)	<1.1	Not more than 10
E. coli*,**	MPN/100 mL	Multiple-Tube Fermentation Technique (9221 F)	Non-Detected	Non-Detected
<i>Staphylococcus aureus</i> *,**	In 100 mL	Membrane Filter Technique (9213 B)	Non-Detected	Non-Detected
<i>Pseudomonas aeruginosa</i> *,**	In 100 mL	Membrane Filter Technique (9213 E)	Non-Detected	Non-Detected

Note: ¹⁾ Standard Methods for the Examination of Water and Wastewater. 23rd ed. APHA, AWWA, WEF, 2017.

²⁾ พระราชบัญญัติการสาธารณสุข พ.ศ. 2535 มาตรา 32(2) คำแนะนำของคณะกรรมการสาธารณสุข ฉบับที่ 1/2550 เรื่อง การควบคุมการประกอบกิจการสระว่ายน้ำ หรือกิจการอื่นๆ ในทำนองเดียวกัน

* รายการทดสอบนี้อยู่นอกขอบข่ายการรับรอง ISO/IEC 17025 ของห้องปฏิบัติการทดสอบ

**วิเคราะห์โดยห้องปฏิบัติการ บริษัท ศูนย์วิทยาศาสตร์เบทาโกร จำกัด



Reviewed signatory



Approved signatory



บริษัท ไมน์ เอ็นจิเนียริ่ง คอนซัลแตนท์ จำกัด
MINE ENGINEERING CONSULTANT CO., LTD.



NSC-TISI-TIS 17025

TESTING 0623

ANALYSIS REPORT

Data Provided by Customer

Customer Name : นิติบุคคลอาคารชุด เดอะปาล์ม (โครงการ The Palm)

Address : ถนนนาเกลือ ซอย 16 ตำบลนาเกลือ อำเภอบางละมุง จังหวัดชลบุรี

Sampling By : Sampling Team of Mine Engineering Consultant Co., Ltd.

Sample Type : น้ำ (Water)

Station : ถังเก็บน้ำใต้ดิน อาคาร A

Customer Code : B680003

Sampling Date : 1 June 2025

Sampling Method : Grab Sampling

Report No. : B680003-06

Data Provided by Laboratory

Laboratory Code No. : B680003/4

Sample Appearance :ใส ไม่มีตะกอน ไม่มีกลิ่น

Received Date : 1 June 2025

Analytical Date : 1-16 June 2025

Report Date : 16 June 2025

Parameters	Units	Analytical Methods ¹⁾	Results	Standard ²⁾
Odor*	-	Threshold Odor Test (2150 B)	ไม่เป็นที่พึงรังเกียจ	ไม่เป็นที่พึงรังเกียจ
Color*	Pt-Co	Spectrophotometric Method (2120 C)	1.0	15
Turbidity*	NTU	Nephelometric Method (2130 B)	<1.0	4
E. coli**,**	MPN/100 mL	Multiple-Tube Fermentation Technique (9221 F)	Non-Detected	Non-Detected

Note: ¹⁾ Standard Methods for the Examination of Water and Wastewater. 23rd ed. APHA, AWWA, WEF, 2017.

²⁾ มาตรฐานคุณภาพน้ำประปาของการประปาส่วนภูมิภาค ตามคำแนะนำขององค์การอนามัยโลก (WHO) ปี 2011

* รายการทดสอบอยู่นอกขอบข่ายการรับรอง ISO/IEC 17025 ของห้องปฏิบัติการทดสอบ

**วิเคราะห์โดยห้องปฏิบัติการ บริษัท ศูนย์วิทยาศาสตร์เบทาโกร จำกัด



Reviewed signatory



Approved signatory

Reported results refer to submitted sample(s) only.

Do not copy partial of this analysis report without official approval.

MEC-FM-45 Rev.06 03-04-2566



บริษัท ไมน์ เอ็นจิเนียริ่ง คอนซัลแตนท์ จำกัด
MINE ENGINEERING CONSULTANT CO.,LTD.



ANALYSIS REPORT

Data Provided by Customer

Customer Name : นิติบุคคลอาคารชุด เดอะปาล์ม (โครงการ The Palm)

Address : ถนนนาเกลือ ซอย 16 ตำบลนาเกลือ อำเภอบางละมุง จังหวัดชลบุรี

Sampling By : Sampling Team of Mine Engineering Consultant Co., Ltd.

Sample Type : น้ำ (Water)

Station : ถังเก็บน้ำคาดฟ้า อาคาร A

Customer Code : B680003

Sampling Date : 1 June 2025

Sampling Method : Grab Sampling

Report No. : B680003-06

Data Provided by Laboratory

Laboratory Code No. : B680003/5

Sample Appearance :ใส ไม่มีตะกอน ไม่มีกลิ่น

Received Date : 1 June 2025

Analytical Date : 1-16 June 2025

Report Date : 16 June 2025

Parameters	Units	Analytical Methods ¹⁾	Results	Standard ²⁾
Odor*	-	Threshold Odor Test (2150 B)	ไม่เป็นที่พึงรังเกียจ	ไม่เป็นที่พึงรังเกียจ
Color*	Pt-Co	Spectrophotometric Method (2120 C)	1.0	15
Turbidity*	NTU	Nephelometric Method (2130 B)	<1.0	4
E. coli*,**	MPN/100 mL	Multiple-Tube Fermentation Technique (9221 F)	Non-Detected	Non-Detected

Note: ¹⁾ Standard Methods for the Examination of Water and Wastewater. 23rd ed. APHA, AWWA, WEF, 2017.

²⁾ มาตรฐานคุณภาพน้ำประปาของการประปาส่วนภูมิภาค ตามคำแนะนำขององค์การอนามัยโลก (WHO) ปี 2011

* รายการทดสอบอยู่นอกขอบข่ายการรับรอง ISO/IEC 17025 ของห้องปฏิบัติการทดสอบ

**วิเคราะห์โดยห้องปฏิบัติการ บริษัท ศูนย์วิทยาศาสตร์เบทาโกร จำกัด



Reviewed signatory



Approved signatory



บริษัท ไมน์ เอ็นจิเนียริ่ง คอนซัลแตนท์ จำกัด
MINE ENGINEERING CONSULTANT CO.,LTD.



ANALYSIS REPORT

Data Provided by Customer

Customer Name : นิติบุคคลอาคารชุด เดอะปาล์ม (โครงการ The Palm)

Address : ถนนนาเกลือ ซอย 16 ตำบลนาเกลือ อำเภอบางละมุง จังหวัดชลบุรี

Sampling By : Sampling Team of Mine Engineering Consultant Co., Ltd.

Sample Type : น้ำ (Water)

Station : ถังเก็บน้ำใต้ดิน อาคาร B

Customer Code : B680003

Sampling Date : 1 June 2025

Sampling Method : Grab Sampling

Report No. : B680003-06

Data Provided by Laboratory

Laboratory Code No. : B680003/6

Sample Appearance :ใส ไม่มีตะกอน ไม่มีกลิ่น

Received Date : 1 June 2025

Analytical Date : 1-16 June 2025

Report Date : 16 June 2025

Parameters	Units	Analytical Methods ¹⁾	Results	Standard ²⁾
Odor*	-	Threshold Odor Test (2150 B)	ไม่เป็นที่พึงรังเกียจ	ไม่เป็นที่พึงรังเกียจ
Color*	Pt-Co	Spectrophotometric Method (2120 C)	2.0	15
Turbidity*	NTU	Nephelometric Method (2130 B)	<1.0	4
E. coli*,**	MPN/100 mL	Multiple-Tube Fermentation Technique (9221 F)	5.1	Non-Detected

Note: ¹⁾ Standard Methods for the Examination of Water and Wastewater. 23rd ed. APHA, AWWA, WEF, 2017.

²⁾ มาตรฐานคุณภาพน้ำประปาของการประปาส่วนภูมิภาค ตามคำแนะนำขององค์การอนามัยโลก (WHO) ปี 2011

* รายการทดสอบอยู่นอกขอบข่ายการรับรอง ISO/IEC 17025 ของห้องปฏิบัติการทดสอบ

**วิเคราะห์โดยห้องปฏิบัติการ บริษัท ศูนย์วิทยาศาสตร์เบทาโกร จำกัด



Reviewed signatory



Approved signatory



บริษัท ไมน์ เอ็นจิเนียริ่ง คอนซัลแตนท์ จำกัด
MINE ENGINEERING CONSULTANT CO.,LTD.



NSC-TISI-TIS 17025

TESTING 0623

ANALYSIS REPORT

Data Provided by Customer

Customer Name : นิติบุคคลอาคารชุด เดอะปาล์ม (โครงการ The Palm)

Address : ถนนนาเกลือ ซอย 16 ตำบลนาเกลือ อำเภอบางละมุง จังหวัดชลบุรี

Sampling By : Sampling Team of Mine Engineering Consultant Co., Ltd.

Sample Type : น้ำ (Water)

Station : ถังเก็บน้ำาดาดฟ้า อาคาร B

Customer Code : B680003

Sampling Date : 1 June 2025

Sampling Method : Grab Sampling

Report No. : B680003-06

Data Provided by Laboratory

Laboratory Code No. : B680003/7

Sample Appearance :ใส ไม่มีตะกอน ไม่มีกลิ่น

Received Date : 1 June 2025

Analytical Date : 1-16 June 2025

Report Date : 16 June 2025

Parameters	Units	Analytical Methods ¹⁾	Results	Standard ²⁾
Odor*	-	Threshold Odor Test (2150 B)	ไม่เป็นที่พึงรังเกียจ	ไม่เป็นที่พึงรังเกียจ
Color*	Pt-Co	Spectrophotometric Method (2120 C)	2.0	15
Turbidity*	NTU	Nephelometric Method (2130 B)	<1.0	4
E. coli**,**	MPN/100 mL	Multiple-Tube Fermentation Technique (9221 F)	Non-Detected	Non-Detected

Note: ¹⁾ Standard Methods for the Examination of Water and Wastewater. 23rd ed. APHA, AWWA, WEF, 2017.

²⁾ มาตรฐานคุณภาพน้ำประปาของการประปาส่วนภูมิภาค ตามคำแนะนำขององค์การอนามัยโลก (WHO) ปี 2011

* รายการทดสอบนี้อยู่นอกขอบข่ายการรับรอง ISO/IEC 17025 ของห้องปฏิบัติการทดสอบ

**วิเคราะห์โดยห้องปฏิบัติการ บริษัท ศูนย์วิทยาศาสตร์เบทาโกร จำกัด



Reviewed signatory



Approved signatory

Reported results refer to submitted sample(s) only.

Do not copy partial of this analysis report without official approval.

MEC-FM-45 Rev.06 03-04-2566

เอกสารแนบ 5

การปฏิบัติในกรณีเกิดเหตุฉุกเฉินแผ่นดินไหว

Emergency Procedures Manual

(การปฏิบัติในกรณีเกิดเหตุฉุกเฉิน)

คือ การวางแผนงานการปฏิบัติในกรณีเกิดเหตุฉุกเฉินล่วงหน้า เพื่อให้การแก้ไขปัญหาต่างๆ ที่เกิดขึ้นเป็นไปด้วยความเรียบร้อย พร้อมทั้งสามารถติดต่อประสานงานกับหน่วยงานต่างๆ ที่เกี่ยวข้อง และรายงานเหตุฉุกเฉินต่อผู้บังคับบัญชาได้ทันทั่วทั้งที่ ซึ่งแผนงานต่างๆ สามารถเขียนในรูปของ Flow Chart เมื่ออุปกรณ์หรือระบบต่างๆ เกิดขัดข้องหรือเกิดเหตุฉุกเฉินก็สามารถปฏิบัติตามขั้นตอนต่างๆ ได้อย่างถูกต้องและรวดเร็วและเพื่อเป็นแนวทางในการนำไปปฏิบัติให้เหมาะสมตาม Flow Chart ของแต่ละระบบ

ใน Flow Chart จะมีการใช้คำย่อเพื่ออ้างถึงเจ้าหน้าที่ปฏิบัติการในระดับต่าง ๆ ดังนี้

BM	=	ผู้จัดการอาคาร
ABM	=	ผู้ช่วยผู้จัดการอาคาร
ABS	=	ผู้ดูแลอาคาร
ADM	=	เจ้าหน้าที่ฝ่ายธุรการ
Senior Tech	=	ช่างอาคารอาวุโส
Tech	=	ช่างอาคาร
JLL Pattaya	=	ทีมซัพพอร์ตของพัทยา
HO.ENG	=	วิศวกรส่วนกลางของทีมบริหารอาคาร

แผ่นดินไหว

1. BS / BSE สอบถามข้อมูลจาก สทน.แผ่นดินไหว พร้อมทั้งนำเสนอข้อมูลต่อ BM เพื่อประเมินสถานการณ์เบื้องต้น
2. BM แจ้งไปยัง คณะกรรมการ/ผู้จัดการนิติฯ พร้อมขอคำสั่งอนุมัติอพยพผู้พักอาศัย
3. คณะกรรมการ/ผู้จัดการนิติฯ ไม่นอนุมัติคำสั่งอพยพ / JLL ให้คำแนะนำกับผู้พักอาศัยเรื่องวิธีปฏิบัติ
4. คณะกรรมการ/ผู้จัดการนิติฯ อนุมัติคำสั่งอพยพ / JLL เป็นผู้ดูแลการอพยพ
5. BS / BSE / BM ประเมินสถานการณ์ว่าเข้าสู่สภาวะปกติหรือไม่
6. JLL / BSE / BS / Tech ไปตรวจสอบและรายงานผลต่อ BM
7. BM รายงานผลต่อคณะกรรมการ/ผู้จัดการนิติฯ เพื่อขอเปิดใช้อาคาร
8. ในกรณีที่ยังไม่พร้อมให้กลับไปแก้ไข เพื่อให้เข้าสู่สภาวะปกติให้พร้อมเปิดใช้อาคาร
9. BM แจ้งผู้พักอาศัยเพื่อเปิดใช้อาคาร
10. BS สรุปเหตุการณ์และจัดทำ Incident Report

